1898 నుండి ప్రసిద్ధి గాంచినది
పండిత్
డి గోపాలాచార్యులవారి
జీవామృతం
ఆరోగ్యమునకు బలమునకు
ఆయుర్వేదాశ్రమం (ప్రై) లిమిటెడ్ 104 జి.ఎన్.రోడ్ మదరాసు,17

VISALAANDHRA Phone No. 75301 ఉదయం ★★★ Regd. No. H/VJ47

విశాలాంధ్ర

704918

సంపుటి 26 సంచిక 168 | విజయవాడ 13—10—76 బుధవారం | 6 పేజీలు 30 పైసలు

తలసిల బసవపూర్ణచంద్రరావు
మెమోరియల్
తేది 13 1977 తేదీ సోమవారం లాయతు ఆంధ్రప్రదేశ్ ఎద్దుల దెములు మరియు పశు ప్రదర్శనలు క్రావరోడ్డువద్ద (వయా కొల్లూరు) జరుగును.
కమిటీ వారు,
తలసిల సీతారామబాబు,
క్రావరోడ్డు (వయా) కొల్లూరు
గమనిక: క్రావ తెనారి - కొల్లూరు బస్ రూటులో కలదు

బొంబాయి విమాన ప్రమాదంలో 95 మంది దుర్మరణం

ఇండియన్ ఎయిర్‌లైన్స్ చరిత్రలో ఘోర దుర్ఘటన : హైకోర్టు న్యాయమూర్తిచే దర్యాప్తుకు మంత్రి శ్రీ రాజబహదూర్ ఉత్తర్వు

బొంబాయి అక్టోబరు 12 టెలిసంపి.

బొంబాయి నుండి మదరాసుకు బయలుదేరిన ఇండియన్ ఎయిర్‌లైన్స్ కారవెల్లి విమానంలో అగ్నిప్రమాదానికి గురైన ఫలితంగా విమానంలోని మొత్తం 95 మంది ప్రయాణీకులు నీళ్ళందు మరణించారు

నేటి వుదయం విమానం బయలుదేరుతున్న వద్దుంగా అగ్ని ప్రమాదం సంభవించిందని ఎయిర్ లైన్స్ అధికారి తెలిపారు

విమానం బయలుదేరిన వెంటనే ఒక ఇంజన్‌కు నిప్పు అంటుకున్నదని ప్రమాదాన్ని చూచినవ్యక్తులు తెలిపారు. విమానం పైలెట్ కెప్టెన్ కె డి గుప్తా విమానాన్ని వెనక్కు మళ్ళించటానికి యత్నించాడు. అయితే విమానంలోని ఒక భాగం గాలిలోనే పేలిపోయింది మిగతాభాగం రన్ వేపైకూలి పోయిందని వారు తెలిపారు

విమానం, విమానంలోని ప్రయాణీకులు పూడిపోయారు అర్థరాత్రి నిప్పంటిని ప్రమాదస్థలికి పంపారు

విమానంలో 17 మంది మహిళలతోసహా 89 మంది ప్రయాణీకులు, ఇద్దరు ఎయిర్ హోస్టెస్‌లతోసహా అరుగురుసిబ్బందివున్నారు

షెడ్యూలు ప్రకారం మద్రాసు నుండి వచ్చిన బోయింగ్ విమానం బొంబాయి నుండి మద్రాసుకు ఉదయం ఆరుగంటలకు బయలుదేరవలసివుంది అయితే మద్రాసు నుండి వచ్చిన బోయింగ్ విమానం చెడిపోవడంతో కారవెల్లి విమానాన్ని ఏర్పాటు చేయటం జరిగింది.

కారవెల్లి విమానం రాత్రి 1.30 గంటలకు బొంబాయినుండి బయలు దేరింది వెంటనే విమానం యీ ప్రమాదానికి గురయింది,

అగ్నిమాపక దళాలు, అంబులెన్సులు, విమానాశ్రయం అధికారులు. పోలీసు అధికారులు ప్రమాద స్థలానికి హుటాహుటిని చేరాయి అయితే ప్రమాదంనుండి యే ఒక్కరూ బ్రతికి బయట పడలేదు

ప్రమాదానికి గురయిన విమానాన్ని

[మిగతా 3 వ పేజీలో]

ఉన్నత స్థాయి దర్యాప్తు

విమాన ప్రమాదానికి దారితీసిన కారణాలపై ఉన్నతస్థాయి దర్యాప్తు జరుపుతామని పౌర విమాన యాన శాఖ మంత్రి డాక్టర్ రాజ్ బహదూర్ పత్రికలకు ప్రకటించాడు.

పీలైనంత త్వరలో కారణ పూర్తి అయ్యేలా చూస్తానన్నాడు

ప్రమాద స్థలాన్ని సందర్శించినతరువాత విలేకరులతో ఆయన మాట్లాడుతూ పై విషయాన్ని చెప్పారు.

హైకోర్టు న్యాయమూర్తి విచారణ జరుపుతారని, పీలైనంత త్వరగా విచారణ నివేదికను అందజేయాలని ఆయన్ను కోరుతామని మంత్రి చెప్పారు

విమానాన్ని నడుపుతున్నఇద్దరు పైలెట్లు కెప్టెన్ గుప్తా కెప్టెన్ ప్రసాద్‌లు ఎంతో అనుభవం గల సీనియర్ పైలట్లని మంత్రి చెప్పారు.

ఎయిర్ లైన్స్ చైర్మన్ శ్రీ ఎ హెచ్ మెహతా మాట్లాడుతూ విమానం ఇంజన్‌లను ఓవర్ హాల్ చేయటానికి ఇంకా ఎంతో కాలంవుందనగా తనకు తెలియజేయకుండా దానిఅన్నారు ఓవర్ హాల్ చేయటానికి ముందు ఎడమవైపు ఇంజన్ మరో 1088 గంటల పాటు కుడివైపు ఇంజన్ మరో 582 గంటల పాటు ఎగిరి జేయంత వచ్చునని ఆయన చెప్పారు

విమానం బయలు దేరటానికి రెండు గంటల ముందు పరీక్షించబడిందని అన్ని సక్రమంగా వున్నట్లు తెలియజేయబడిందని చెప్పారు విమానంలో లోపాలుంటే విమానంలో బయలుదేరేవారు లేదని అన్నారు

గత సాయంత్రం ఈ విమానం ఢిల్లీ నుండి వచ్చిందని విమానంలో లోపాలు వున్నట్లు కూడా పైలెట్ తెలియ జేయలేదని అన్నారు

శాస్త్రీయ దృక్పథంతో భారత చరిత్రా ధ్యయనం

పూనాసభలో కమ్యూనిస్టునాయకులు త్రిపర్దేశాయ్ ఉద్బోధ

పూనా, అక్టోబరు 12

మన మహత్తరమైన చరిత్రకు గర్వపడుతూనే అదే సమయంలో తిరోగామి దోరణులను ఖండించాల్సి వుంటుందని కమ్యూనిస్టు నాయకులు శ్రీ ఎస్. ఎ పర్దేశాయి ఇక్కడ అన్నారు

గత శనివారం ఇక్కడ ఎంగిల్స్ "కుటుంబం, దాని పుట్టు పూర్వోత్తరాలు, స్త్రైవేటు ఆస్తి, రాజ్యాంగం అనే మోనోగ్రఫ్ ప్రచురణ ఆవిష్కరణ సందర్భంగా జరిగిన సభలో ప్రసంగిస్తూ హేతువాదం, శాస్త్రీయ భౌతిక వాద దృక్పథంతో చరిత్రను విశ్లేషించాలని ఆయన అన్నారు

ఆయన ప్రసంగంలో పలుపొట్లు భగవద్గీతను వివరిస్తూ భగవద్గీత తత్వార్థాన్ని ప్రబోధించి, మహిళకు ఉన్నత స్థానం కల్పించడం విప్లవమయ్యిందని ఆయుధక ప్రజల ఎడ ఉదాసీనత ప్రదర్శించడంలాంటి భోదనలకు కారణమైందని అన్నారు

ఒక చోట పరిశీలన్ని ఆశించకుండా కర్మను నిర్వహించాలని చెబుతూ మరొక చోట మనం యుద్ధంలో మృతి చెందితే వీరస్వర్గానికి కూడిన వర్గాన్ని చేరతాము వని అడ్డుమనిషిగా దర్శనమిచ్చిందని జరిగిందని ఒకవేళ బ్రతికి వుండి విజయం పొందితే ఈ భూమిని రాజై ఏలవచ్చునని చెప్పడం జరిగిందని అన్నారు

ఆ రచయిత లోకమాన్యతిలక్ మహాత్మా గాంధీ భారతదేశ పూర్వతన చరిత్రను ప్రజల్లో విశ్వాసాన్ని ఆత్మగౌరవాన్ని, స్వాతంత్ర్యమునుపొందటానకు విశ్వాసాన్ని పురికొల్పుటకు ఒక సాధనంగా వుపయోగించారని తెలిపారు.

అయితేస్వాతంత్ర్యానంతరందేశప్రజలని అడ్డుకొంటున్నఅభివృద్ధి నిరోధకుల చేతుల్లో ఈ సాధనం పడిందని అన్నారు

పురాతన భారతదేశ చరిత్రలోవున్న హేతువాదము, ప్రగతిశీల ఉద్యమాలను తమ స్వార్థాలకు అనువరచుకోవడానికి సాధనాలుగా వు యోగించుకోవాల్సినఅవసర ముందని అన్నారు

పూర్వకాలం మనదేశంలో సాంఖ్యాది హేతువాద ఉద్యమాలకు భారతదేశమే పుట్టినిల్లు అయినందుకు భారతీయ హేతువాదులు గర్వించాల్సి వుంటుందని శ్రీ దేశాయి అన్నారు

మార్క్సిస్టుల పోరాటం కేవలం రాజకీయ స్వభావం కలిగింది మాత్రమేకాదని, సాంస్కృతికాది రంగాల్లో తీవ్రమయిన మార్పు తీసుకరావడం కూడా దాని లక్ష్యమై వుండాలని ఆయన అన్నారు

భారతీయ తత్వశాస్త్రం వేదాలు మాత్రమే అన్న దురభిప్రాయాన్ని ప్రగతిశీల శక్తులు రూపుమాపాలని అన్నారు

పురాతన భారతదేశంలో శాస్త్రీయ భౌతికత్వ శాస్త్రాలకు కొదవలేదని అన్నారు

పురాతన రోమన్, గ్రీకు చరిత్రలకు ఎంగిల్స్ భాష్యం చెప్పారని అదేకాలంనాటి భారతదేశ చరిత్రను దృష్టిలో పెట్టుకొని పునర్ వ్యాఖ్యానం జరగాలని ఆయన కోరారు

ఈ దృష్టిలో ఆదిక, వేదాలనాటి నుండి బౌద్ధమత ఆవిర్భావ కాలంవరకు అని అన్నారు.

భారతదేశ చరిత్రకు ప్రత్యేక విశిష్ట లక్షణాలున్నాయని భారతదేశంలో వర్గదోపిడి ఇంకోపిడి రూపాన్ని సంతరించు కొన్నదని తెలిపారు

అలాగే భారతీయ గ్రామీణ ఆర్థిక వ్యవస్థకు కూడా కొన్ని ప్రత్యేకతలున్నాయని అన్నారు.

ప్రాచీన భారతీయులకు పూర్వచరిత్ర పట్ల గౌరవంలేదు చారిత్రక విశేషాలు తెలియ చెప్పాలన్న భావనకూడా లేదు. వీటి కారణంగా పరస్పర వ్యతిరేకమైన అంగాలు మిగిలిపోయాయి అధికార పూర్వకంగా క్రమపద్ధతి చారిత్రక సమాచారం లేకపోయింది ఇది విచారకరమైన విషయం.

అయితే అదృష్ట వశాత్తు పురాతన శాస్త్రము ఒక ప్రత్యేక శాస్త్రంగా శాస్త్రాలను వెలుగులోకి తెస్తున్నది అని శ్రీ పర్దేశాయి అన్నారు

అరప్పా నాగరికత రోజుల్లో కూడా దోపిడీ వున్నదని శ్రీ పర్దేశాయ్ అన్నారు

అర్యుల రాకతో ఈ దోపిడీ మరింత తీవ్ర స్థాయికి చేరింది. ప్రత్యేకంగా గంగా మైదానం ప్రాంతంలో ఈ దోపిడీ అధికంగా వుండేది

బుద్ధుడు నాయకత్వం వహించిన ఉద్యమం ఈ దోపిడికి వ్యతిరేకంగా విశ్వహించడంతో పెద్ద విరవన ఉద్యమం అని ఆయన అన్నారు.

సోవియట్-జపాన్ అధికార్ల చర్చలు

"మిగ్" అప్పగింతపై

టోకియో అక్టోబరు 12

మిగ్ - 25 విమానాన్ని సోవియట్ యూనియన్‌కు అప్పగించే విషయంపై సోవియట్ - జపాన్ అధికార్ల మధ్య వేడిక్కడ చర్చలు జరిగాయి.

ఇక్కడి సోవియట్ రాయబార కార్యాలయంలో విక్టర్ దెనిసోవ్, జపాన్ విదేశాంగ శాఖ తూర్పు బరోపా విభాగ చీఫ్ తాకిహిరోటోడాలు విమానం అప్పగించుటకు సంబంధించిన సాంకేతిక విషయాలపై 15 నిముషాలపాటు చర్చలు జరిపారు

టోరెంటో, అక్టోబరు 12

భారత రేడియో సమాచార శాఖ మంత్రి శ్రీ విద్యాచరణ్ శుక్లా నిన్న కెనడా ప్రధాన స్టాంగ్ కార్పొరేషన్‌ను సందర్శించారు ఉపగ్రహ కమ్యూనికేషన్ పొరన్యాల పని తీరును పరిశీలించేందుకు ఆయన కార్పొరేషన్‌ను సందర్శించారు.

బొంబాయి అక్టోబరు 12 టెలిసంపి.

బొంబాయి నుండి మదరాసుకు బయలుదేరిన ఇండియన్ ఎయిర్‌లైన్స్ కారవెల్లి విమానంలో అగ్నిప్రమాదానికి గురైన ఫలితంగా విమానంలోని మొత్తం 95 మంది ప్రయాణీకులు నీళ్ళందు మరణించారు

నేటి వుదయం విమానం బయలుదేరుతున్న వద్దుంగా అగ్ని ప్రమాదం సంభవించిందని ఎయిర్ లైన్స్ అధికారి తెలిపారు

విమానం బయలుదేరిన వెంటనే ఒక ఇంజన్‌కు నిప్పు అంటుకున్నదని ప్రమాదాన్ని చూచినవ్యక్తులు తెలిపారు. విమానం పైలెట్ కెప్టెన్ కె డి గుప్తా విమానాన్ని వెనక్కు మళ్ళించటానికి యత్నించాడు. అయితే విమానంలోని ఒక భాగం గాలిలోనే పేలిపోయింది మిగతాభాగం రన్ వేపైకూలి పోయిందని వారు తెలిపారు

విమానం, విమానంలోని ప్రయాణీకులు పూడిపోయారు అర్థరాత్రి నిప్పంటిని ప్రమాదస్థలికి పంపారు

విమానంలో 17 మంది మహిళలతోసహా 89 మంది ప్రయాణీకులు, ఇద్దరు ఎయిర్ హోస్టెస్‌లతోసహా అరుగురుసిబ్బందివున్నారు

షెడ్యూలు ప్రకారం మద్రాసు నుండి వచ్చిన బోయింగ్ విమానం బొంబాయి నుండి మద్రాసుకు ఉదయం ఆరుగంటలకు బయలుదేరవలసివుంది అయితే మద్రాసు నుండి వచ్చిన బోయింగ్ విమానం చెడిపోవడంతో కారవెల్లి విమానాన్ని ఏర్పాటు చేయటం జరిగింది.

కారవెల్లి విమానం రాత్రి 1.30 గంటలకు బొంబాయినుండి బయలు దేరింది వెంటనే విమానం యీ ప్రమాదానికి గురయింది,

అగ్నిమాపక దళాలు, అంబులెన్సులు, విమానాశ్రయం అధికారులు. పోలీసు అధికారులు ప్రమాద స్థలానికి హుటాహుటిని చేరాయి అయితే ప్రమాదంనుండి యే ఒక్కరూ బ్రతికి బయట పడలేదు

ప్రమాదానికి గురయిన విమానాన్ని

[మిగతా 3 వ పేజీలో]

రాష్ట్రపతి, ప్రధాని సంతాపం

న్యూఢిల్లీ అక్టోబరు 12

బొంబాయి విమానాశ్రయంలో నేడు జరిగిన ఘోర విమాన ప్రమాదంపట్ల రాష్ట్రపతి శ్రీ వఫ్రుద్దీన్ అలీఅహమ్మద్ తీవ్రసంతాపం వెలిబుచ్చారు

మహారాష్ట్ర గవర్నర్ శ్రీ అలియావర్ జంగ్‌కు ఒక సందేశం పంపుతూ మృతుల కుటుంబాలకు తీవ్ర సంతాపాన్ని తెలియజేశారు

దాదాపు నలభై మంది ప్రయాణీకులతో ఇండిరాగాంధీ ఒక సందేశం పంపుతూ బొంబాయిలో జరిగిన ఘోర విమాన ప్రమాదంపట్ల తీవ్ర సంతాపాన్ని తెలియజేశారు

మృతుల కుటుంబాలకు ఆమె తీవ్ర సానుభూతిని తెలియజేశారు

కార్పొరేషన్ వుద్యోగుల సంతాపం

ఎయిర్ ఇండియా కార్పొరేషన్ ఎంప్లాయీస్ యూనియన్ నేడు మద్రాసులో సమావేశమై బొంబాయిలో జరిగిన విమాన ప్రమాదంపట్ల తీవ్ర సంతాపాన్ని తెలియజేశారు.

ఉన్నత స్థాయి దర్యాప్తు

విమాన ప్రమాదానికి దారితీసిన కారణాలపై ఉన్నతస్థాయి దర్యాప్తు జరుపుతామని పౌర విమాన యాన శాఖ మంత్రి డాక్టర్ రాజ్ బహదూర్ పత్రికలకు ప్రకటించాడు.

పీలైనంత త్వరలో కారణ పూర్తి అయ్యేలా చూస్తానన్నాడు

ప్రమాద స్థలాన్ని సందర్శించినతరువాత విలేకరులతో ఆయన మాట్లాడుతూ పై విషయాన్ని చెప్పారు.

హైకోర్టు న్యాయమూర్తి విచారణ జరుపుతారని, పీలైనంత త్వరగా విచారణ నివేదికను అందజేయాలని ఆయన్ను కోరుతామని మంత్రి చెప్పారు

విమానాన్ని నడుపుతున్నఇద్దరు పైలెట్లు కెప్టెన్ గుప్తా కెప్టెన్ ప్రసాద్‌లు ఎంతో అనుభవం గల సీనియర్ పైలట్లని మంత్రి చెప్పారు

విమానం బయలు దేరటానికి రెండు గంటల ముందు పరీక్షించబడిందని అన్ని సక్రమంగా వున్నట్లు తెలియజేయబడిందని చెప్పారు విమానంలో లోపాలుంటే విమానంలో బయలుదేరేవారు లేదని అన్నారు

గత సాయంత్రం ఈ విమానం ఢిల్లీ నుండి వచ్చిందని విమానంలో లోపాలు వున్నట్లు కూడా పైలెట్ తెలియ జేయలేదని అన్నారు

రెవిన్యూ బోర్డు రద్దు

రాష్ట్ర మంత్రిమండలి నిర్ణయం

(విశాలాంధ్ర విలేకరి)

హైదరాబాదు అక్టోబరు 12

రెవిన్యూ బోర్డును రద్దుచేయాలని నేడిక్కడ సమావేశమైన మంత్రిమండలి నిర్ణయించింది.

ప్రభుత్వ భవనాల హక్కులిందడానికి తెలంగాణ"గా పేరుపొందిన రెవిన్యూబోర్డు రద్దు ప్రత్యామ్నాయ పరిపాలనా పద్ధతి 1977 జనవరి 1 వ తేదీనాడు అమలులోకి వస్తుంది

మంత్రి మండలి సమావేశానంతరం ముఖ్యమంత్రి శ్రీ వెంగళరావు పత్రికా విలేకరులకు పై విషయాన్ని వెల్లడించారు

ప్రత్యామ్నాయ పద్ధతిలో ఇకముందు వివిధ కార్యాలకు ప్రాంతీయ కమిషనర్లస్థానే రాష్ట్ర స్థాయి నిర్వహణా కమిషనర్లు వుంటారని ముఖ్య మంత్రి తెలియజేశారు

గత కొన్ని సంవత్సరాలుగా కమ్యూనిస్టుపార్టీ, తదితర అధికార, ప్రతిపక్ష పక్షాలు రెవిన్యూబోర్డును రద్దుచేయాలి కానపట్టలో అనేకమార్లు తీర్మానాలద్వారా, బహిరంగ సభల్లో ప్రభుత్వానికి తెలియజేశారు

పరిశీలనగా ప్రభుత్వం ఈ విషయం పరిశీలించడానికి ప్రత్యామ్నాయ పద్ధతులను సూచించడానికి కైదార్ కమిటీని ఏర్పరచింది.

కమిటీ విస్తృత విహారసూచనలు పరిశీలన తదుపరి ప్రభుత్వం చివరకు రెవిన్యూబోర్డు రద్దుకు తలపెట్టింది

గ్రామీణ పేదల రుణాల రద్దుకు త్వరలో చట్టం : ముఖ్యమంత్రి వెల్లడి

(విశాలాంధ్ర విలేకరి)

హైదరాబాద్, అక్టోబరు 12

వ్యవసాయ కార్మికులు, గ్రామీణ చేతివృత్తులవారు, చిన్న సన్నకారు రైతాంగంపైగల రుణభారాన్ని పూర్తిగారద్దుచేయాలని ప్రభుత్వం నిర్ణయించినట్లు ముఖ్యమంత్రి శ్రీ వెంగళరావు నేడిక్కడ ప్రకటించారు.

రాష్ట్ర మంత్రిమండలి సమావేశానంతరం సచివాలయంలో ముఖ్యమంత్రి పత్రికల వారితో మాట్లాడుతూ పై మేరకు త్వరలో ప్రభుత్వం శాసనం చేస్తుందని తెలియజేశారు.

వ్యవసాయ కార్మికులు, గ్రామీణ చేతివృత్తులవారు, చిన్న సన్నకారు రైతులపై రాష్ట్రంలో దాదాపు రు. 444 కోట్ల రుణభారం వుంటుందని అంచనా

1971 జనాభాలెక్కలప్రకారం రాష్ట్రంలో పై కుటుంబాల సంఖ్య 66 9 లక్షలు.

యల్లమందారెడ్డి హర్షం

హైదరాబాద్, అక్టోబరు 12

అంత్యంగానైనా పేద ప్రజలపై గల మొత్తం రుణభారాన్ని రద్దు చేస్తూ రాష్ట్ర ప్రభుత్వం నిర్ణయం తీసుకున్నందుకు ప్రదేశ్ వ్యవసాయ కార్మిక సంఘ అధ్యక్షులు శ్రీ గజ్జల యల్లమందారెడ్డి నేడిక్కడ హర్షాన్ని ప్రకటించారు

ఈ నిర్ణయాన్ని వెంటనే ఆర్డినెన్స్‌ద్వారా ప్రకటించాలని ఆయన కోరారు.

ప్రత్యామ్నాయ రుణ పొదుపులను కలిగించే రీతిలో పెద్దఎత్తున పనులు చేపట్టడానికి తర్వాత తీసుకోవాల్సిందిగా రోడ్లు భవనాలు, ఇరిగేషన్ శాఖలను ప్రత్యేకంగా ఆదేశించినట్లు శ్రీ వెంగళరావు తెలియచేశారు.

బొంబాయికి ఆల్.టి.సి. బృందం

ఛైర్మన్ నాయకత్వాన

హైదరాబాదు, అక్టోబరు 12

ఆర్ టి సి చైర్మన్ శ్రీ నరసింగరావు పునర్వ్యవస్థీకరణ సబ్ కమిటీ సభ్యులు ఈ నెల 11 న బొంబాయి బయలుదేరారు. అక్కడి కార్మిక సంఘ అధికారులు ఎస్ ఆర్ టి సి అధికారులతో ప్రతిపాదనలో వున్న ఎస్ ఆర్ టి సి పునర్వ్యవస్థీకరణ విషయం చర్చిస్తారు.

కరువు నివారణ పనులకు పటిష్టాత్మక పథకం నిదులు

వివిధ శాఖలకు ప్రభుత్వం ఆదేశాలు

హైదరాబాద్, అక్టోబరు 12

గత ఒక మాసంగా జిల్లాల్లో వర్షాలు లేకపోవడం ఏర్పడిన కరువు పరిస్థితిని నివారించడానికై పటిష్టాత్మక పథకం క్రింద గల విధులన్నింటిని వెంటనే కరువుపనులు చేపట్టడానికి తరలించాలిందిగా ప్రభుత్వం అన్ని శాఖలను ఆదేశించింది

నేడిక్కడ సచివాలయంలో సమావేశమైన మంత్రి మండలి అనావృష్టివల్ల రాష్ట్రంలో ఏర్పడిన పరిస్థితులను సమీక్షించి పై నిర్ణయం చేసినదని ముఖ్యమంత్రి వెల్లడించారు

రాష్ట్రంలో చేపట్టే కరువు నివారణ కార్యక్రమాలకు కేంద్ర ప్రభుత్వం నుండి కూడా ఆర్థిక సహాయం కోరడానికి మంత్రి మండలి నిర్ణయించినట్లు ముఖ్యమంత్రి వెల్లడించారు,

ఘోష్ మృతి

కలకత్తా అక్టోబరు 12

ప్రముఖ బెంగాలీ సినీ సంగీత దర్శకులు శ్రీ నారిశేత ఘోష్ నేటి ఉదయం యిక్కడి గుండెపోటుతో మరణించారు

ఆయనకు భార్య, ఒక కుమారుడు యిద్దరు కుమార్తెలు వున్నారు 1) 5 లో జన్మించిన ఘోష్ యిరవైవరకు 110 చిత్రాలకు సంగీత దర్శకులుగా పనిచేశారు.

మావో భార్య చియాంగ్ చింగ్‌తోసహా నలుగురు అగ్రనాయకుల అరెస్టు ?

పెకింగ్ అక్టోబరు 12

ఇటీవల మరణించిన చైర్మన్ మావో భార్య చియాంగ్‌చింగ్ మరో ముగ్గురు చైనా అగ్రనాయకులను శత్రుదాడులుగా పరిగణించి అరెస్టు చేసినట్లు కొన్ని వర్గాల ద్వారా తెలుస్తున్నదని రాయబారి విలేకరి తెలియజేస్తున్నారు అయితే చైనా అధికారవర్గాలిది ఈ విషయంపై వ్యాఖ్యానించేందుకు ఏమీ లేదని మాత్రం చెప్పారు

ఈ నలుగురు పొలిట్‌బ్యూరో సభ్యులని, తీవ్రవాదులని ఈ వర్గాలు తెలియజేశాయి షాంగై గ్రూపు పేరుతో వారు రాజకీయ ప్రభావాన్ని పొందారు.

చియాంగ్‌చింగ్ వాంగ్‌హంగ్‌వెన్, చింగ్‌టుంగ్‌చియా, యావోవాన్‌యువాన్‌ల అరెస్టును గురించి చైనా అధికారులు రహస్యంగా నివేదించినట్లు తీవ్రవర్గాలు తెలిపాయని రాయిటర్ కథనం.

40 సంవత్సరాల వయసు గల వాంగ్ హంగ్‌వెన్ చైనా కమ్యూనిస్టుపార్టీ ఉపాధ్యక్షుడు చైర్మన్ మావోకు వారసుడిగా గత సంవత్సరం పరిణతి పొందినవాడు గా పరిగణించబడుతున్నాడు.

యావోవెన్‌యువాన్ చైనాకుచెందిన ప్రచార ప్రచారవిభాగ అధిపతి మాజీపత్రికలిస్టు అయిన యావోవెన్ యువాన్ సాంస్కృతిక విప్లవకర ప్రారంభించినవారిలో ప్రముఖుడు

వీరి నలుగురిలో ఉపప్రధాని అయిన వాంగ్‌హుంగ్ చియా అత్యంత పలుకుబడి గల వ్యక్తి అయిన పైనిక రాజకీయరమి పక్షాలు కూడా భవిష్యత్ ప్రధానిగా అతను పార్ అయిన పార్టీ స్థాయి సంఘం పని అప్పుడప్పుడు చేస్తూవడం జరిగింది.

కరీంనగర్ జిల్లాకు ప్రథమ స్థానం

కుటుంబనియంత్రణ లక్ష్య సాధనలో

కరీంనగర్, అక్టోబరు 12

కుటుంబనియంత్రణ శస్త్రచికిత్స వార్షిక లక్ష్యం సాధించడంలో రాష్ట్రంలో కరీంనగర్ జిల్లా ప్రథమస్థానంలో వుందని రాష్ట్ర ప్రభుత్వ వైద్య కార్యదర్శి శ్రీ వి వి, గంగోపాధ్యాయ చెప్పారు.

ఈ జిల్లాకు కేటాయించిన లక్ష్యం 27 000 శస్త్రచికిత్సలు కాగా ఇప్పటికి 27,183 శస్త్రచికిత్సలు జరిగాయని నేడు యిక్కడ జరిగిన సమీక్ష కమిటీ సమావేశంలో చెప్పారు.

మాజీ లెజిస్లేటర్లకు పెన్షన్

హైదరాబాద్ అక్టోబరు 12

రాష్ట్ర మాజీ లెజిస్లేటర్లకు పెన్షన్ మంజూరు చేయాలని మంత్రి మండలి సమావేశంనేడిక్కడనిర్ణయించింది,

ఒక శాసనసభ పూర్తి పదవీకాలంపాటు (ఒకతరం) శాసనాగల లెజిస్లేటరుకు రు. 250 అంతకు మించివున్న ప్రతిఒక సంవత్సరానికి రు 30 చొప్పున మంజూరు చేయాలని ప్రభుత్వం, మంత్రిమండలి నిర్ణయించిందని ముఖ్యమంత్రి తెలియచేశారు

ఈ పెన్షన్ మొత్తం ఎట్టి పరిస్థితుల్లో రు 600 లకు మించకూడదని కూడా పరిమితి విధించారు.

స్వతంత్ర యోధుల పెన్షన్ అయించే లెజిస్లేటర్లకు కూడా రెండూ కలిపి మొత్తం రు 600 మించరాదని ముఖ్యమంత్రి స్పష్టీకరించారు.

హువాకోఫెంగ్‌కు తోడ్పాటుగా ప్రదర్శనలు

పెకింగ్, అక్టోబరు 1

చైనా కమ్యూనిస్టుపార్టీ చైర్మన్‌గా హువాకోఫెంగ్‌ను నియమించడాన్ని బలపరుస్తూనిర్వహించిన నాహాంగ్‌చౌ వీధుల్లో ప్రజలు పాటలు పాడుతూ వేలాదిమంది ప్రజలు గుమికూడారని ఒక ప్రయాణీకుడు విలేకరులకు తెలిపాడు

ప్రజలు గుమికూడి సభ జరిపారని చైనా కమ్యూనిస్టుపార్టీ కేంద్ర కమిటీకి హువాకోఫెంగ్‌ను చైర్మన్‌గా నియమించడాన్ని బలపరుస్తూ బ్యానర్ల ప్రదర్శించారని ఆ ప్రయాణీకుడు తెల్పాడు

రాజధానిలోను మరో మూడు నగరాల్లోను హువాకోఫెంగ్ నియామకాన్ని బలపరుస్తూ పోస్టర్లు అంటించబడ్డాయి

బేడీలు వేయరాదన్న ఫెర్నాండెజ్ ప్రభృతుల విజ్ఞప్తి తిరస్కృతి

న్యూఢిల్లీ అక్టోబరు 12

విచారణ సందర్భంగా తమ చేతులకు బేడీలు వేయటాన్ని నిరసిస్తూ బరోడా డైనమైట్ కుట్ర కేసులో నిందితులైన పోలిటికల్ పార్టీ అధ్యక్షులు శ్రీ జార్జి ఫెర్నాండెజ్, నిందితులే పార్లమెంటు సభ్యులు శ్రీ విరేన్ శాహ, నలుగురు యితరులు ఢిల్లీలోవున్న పటియాల హౌస్ మెట్రోపాలిటన్ మేజిస్ట్రేట్ శ్రీ మొహమ్మద్ సమీమ్ నేడు తిరస్కరించారు.

అయితే వైద్య పరీక్షల నేపథ్యంలో బెయిల్ పైవున్న నిందితుడు ప్రభుదాస్ వల్వార్ చేతులకు బేడీలు వేయరాదని న్యాయస్థానం పోలీసులకు ఆదేశించింది. ప్రభుదాస్ వల్వారీని మీసా క్రింద అరెస్టుచేశారు

ప్రస్తుత కేసులో బెయిల్‌పై వుండి, మీసా క్రింద డిటెన్యూ చేయబడిన నిందితులందరికీ ఈ ఉత్తర్వు వర్తిస్తుంది.

ఈ కేసులో మొత్తం 25 మందిపై పోలీసులు చార్జిషీటు దాఖలుచేశారు వీరిలో 22 మంది డిటెన్షన్‌లో వున్నారు. ఇద్దరు తప్పించుకుని తిరుగుతున్నారు ఇద్దరు అప్రూవర్లుగా వున్నారు

నిందితులు జార్జి ఫెర్నాండెజ్, ఎస్. ఆర్. రావు, కిషన్‌పటేలకు తారీఖ్ జ్ఞప్తి పుస్తకాలు, పుండులు, బట్టలు సరఫరా చేయటానికి న్యాయమూర్తి శ్రీ సమీమ్ అనుమతి యిచ్చారు

విచారణ సందర్భంగా పంతకాలు చేయటానికి, అవసరమైతే విచారణ వివరాలు తెలుసుకొనేందుకు గాను నిందితులందరి చేతులకు బేడీలతో ఒక చోట బేడీని తొలగించాలని పోలీసులకు ఆయన ఆదేశాలు యిచ్చారు

పోలీసులు లేకుండా నిందితులు తమ వారిని ఆదేశించారు

న్యాయస్థానంలో, కుటుంబ సభ్యులతో న్యాయస్థానం గదిలో సంప్రదింపులు జరుపుకోనేందుకు అనుమతి యిచ్చారు.

విచారణ కాలంలో నిందితులకు ఆహారపదార్థాలు లేదా టీ, కాఫీ వంటి పానీయాలను సరఫరాచేయటానికి అనుమతి యిచ్చేందుకు న్యాయస్థానం తన అభ్యంతరతనువ్యక్తం చేసింది.

మీసా డిటెన్యూలకు బాధ సరఫరాకు డిస్ట్రిక్ట్స్, సెషన్స్ జడ్జి అనుమతి విచారణ జరిపివున్నందున న్యాయస్థానం పై విధంగా తన అభ్యంతరం తెలిపింది.

కోర్టు విచారణకు అంతరాయం కలగించేందుకు ఫెర్నాండెజ్ పదే పదే ప్రయత్నించారు అయితే న్యాయమూర్తి అందుకు అంగీకరించక న్యాయవాది ద్వారా తాను చెప్పదలచుకున్నది తెలియ జేయాలని అన్నారు

చేతులకు బేడీలు మినహాయింపు విషయంలో తాను స్వయంగా జాతీయదినాన జరిగిన మీసా సమీక్షా సెంటెండెంట్ ద్వారా తాను పిటిషన్ పెట్టుకొన్నానని అందుకు అవకాశం కల్పించాలని మరో నిందితుడు పి జి రెడ్డి న్యాయమూర్తికి జ్ఞప్తిచేశారు.

గతంలో విచారణ సందర్భంగా ఫెర్నాండెజ్ న్యాయవాది శ్రీ పరేష్ శెట్టి మీసా మినహా మిగతా నిందితులందరి తరపున తాను వాదిస్తున్నానని తెలిపారని, అప్రకారం వాద ప్రతివాదనలను విని ఉత్తర్వు జారీ చేశానని న్యాయమూర్తి శ్రీ సమీమ్ తెలిపారు

రాజ్యాధికారం కల్పించిన రక్షణమేరకు ఇంగ్లీషులోకి తర్జుమాచేసి పరిశీలించాలని కోరారు అ విధంగా చేయాలని నిందితులు కోరారు అ విధంగా చేయవలసిందిగా న్యాయమూర్తి ప్రాసిక్యూషన్ వారిని ఆదేశించారు

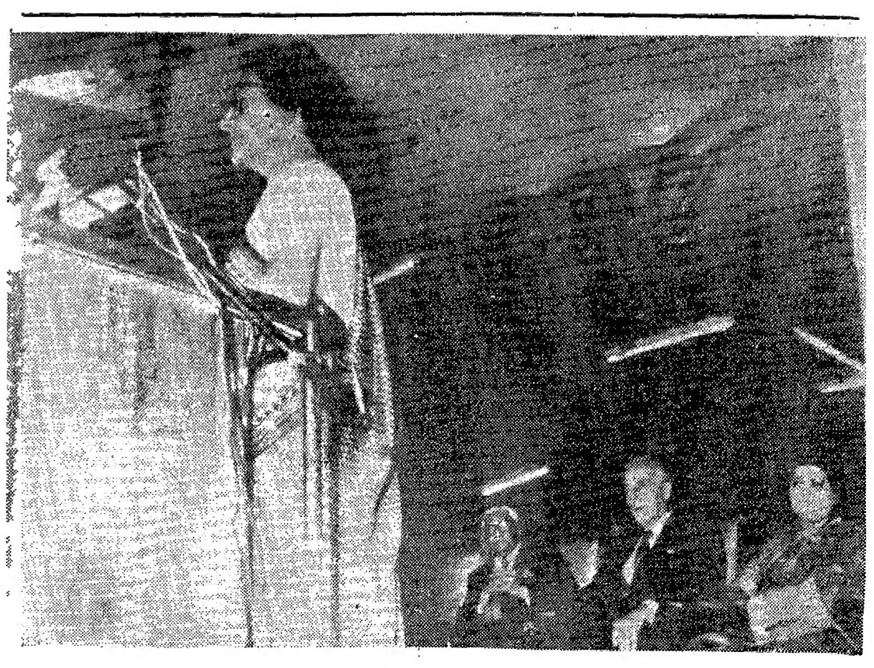

మారిషస్‌లో అక్టోబరు 9న మహాత్మా గాంధీ ఇన్‌స్టిట్యూట్‌ను శ్రీమతి ఇందిరాగాంధీ ప్రారంభించారు మారిషస్ ప్రధాని సర్ రామ్‌గులామ్, మౌంట్‌బాటన్ దంపతులను కూడా చిత్రంలో చూడవచ్చు.

విశాలాంధ్ర

1976 అక్టోబరు 13 బుధవారం

ఘోర విమాన ప్రమాదం

హృదయాన్ని కలచివేసే దుర్ఘటన శనివారంరాత్రి 1-30 గంటలకుబొంబాయిశాంతాక్రజ్ విమానాశ్రయంలో జరిగిన ఘోర విమానప్రమాదం. 17 మంది మహిళలతో సహా 89 మంది ప్రయాణీకులు, ఆరుగురు విమాన సిబ్బంది కాలి బూడిదపాలై పోయారు. వీడ్కోలు చెప్పడానికి విమానాశ్రయానికి వచ్చిన ప్రయాణీకులబంధువులు విమానాశ్రయంలోవుండగానేఆకాశంలో 'అగ్నికందుకం'లా మండిపోయిన ఇండియన్ ఎయిర్ లైన్స్ కారవెల్లీ విమానం రాత్రి 1-30 గంటలకు మద్రాసు బయలుదేరింది బయలుదేరిన కొద్దిక్షణాలకు ఒక ఇంజన్‌కు నిప్పు అంటుకొన్నది. ప్రమాదాన్ని గమనించిన పైలట్ కాప్టన్ విమానాన్ని మళ్ళించి దింపడానికి ప్రయత్నించుతుండగా తృటికాలంలోనే విమానం కుప్పకూలి పోయింది.

అసలు సాయంత్రం 6 గంటలకు నిర్ణయింపబడిన నెంబరు 171 ఫ్లైట్‌తో మద్రాసు నుండి వచ్చిన బోయింగ్ విమానం బయలుదేరవలసి వుంది. కాని ఇంజన్ లోపంమూలంగా దాని స్థానే యీ కారవెల్లీ విమానాన్ని ఏర్పాటుచేశారు. ఈ మార్పుల కారణంగా 20 మంది ప్రయాణీకులు తమ ప్రయాణాన్ని విరమించుకొని మృత్యువాత పడకుండా తప్పించుకొన్నారు.

విమానప్రమాద కారణాలపై ఉన్నతస్థాయి విచారణ జరుగుతుందని ప్రమాద వార్తవిని హుటాహుటిన బొంబాయి చేరిన కేంద్ర పౌరయానాల మంత్రి శ్రీ రాజ్ బహదూర్ ప్రకటించారు. కానీ ప్రతిసారి యిలా జరిగినప్పుడల్లా విచారణ, దర్యాప్తులు చేస్తున్నారేకాని ప్రమాదాల నివారణకు కట్టుదిట్టమైన చర్యలు సకాలంలో తీసుకోనడంలో వైఫల్యం జరుగుతున్నది. 1973 లో ఢిల్లీ పాలం విమానాశ్రయంలో జరిగిన ఘోర విమానప్రమాదంపై దర్యాప్తు జరపడానికి కమిటీని నియమించారు. సమగ్ర సమాచారం సేకరించారు. ప్రమాద కారణాలను తెలుసుకున్నారు అయినా తిరిగి ఏదో ఒక లోపం మూలాన తిరిగి ప్రమాదం జరిగింది.

గత మూడు సంవత్సరాలుగా ప్రాణనష్టం జరిగిన విమాన ప్రమాదాలు యేమీ లేవని రాజ్ బహదూర్ చెపుతున్న విషయం వాస్తవమే అయినా యిప్పుడు జరిగిన యీ ప్రమాదం ఇండియన్ ఎయిర్ లైన్స్‌కు మాత్రం మాయనిమచ్చ తెచ్చిపెట్టింది, దాని నైపుణ్యత, సామర్థ్యాలను శంకించే అవకాశం కల్పించింది

అందువల్ల ప్రమాద కారణాలను విచారించి యికముందు ఏ మాత్రం ఏమరుపాటు లేకుండా వుండే విధంగా చర్యలు తీసుకోవలసిన బాధ్యత ప్రభుత్వంమీద ప్రత్యేకంగా పౌర విమానయాన శాఖ మీద వున్నది. ఆఖరి నిమిషంలో ఒకదాని స్థానే యింకొకటి ఏర్పాటుచేసిన సందర్భంగా సాంకేతికమైన విషయాలన్నీ క్షుణ్ణంగా పరిశీలించక పోవడంలాంటి కారణాలు ప్రమాదాలకు దారితీయకుండా చూడాలి ఈ విమాన ప్రమాదంలో మృతి చెందినవారి కుటుంబాలకు ప్రగాఢ సంతాప సానుభూతులు తెలియచేస్తున్నాం.

పోరాటఫలితాలప్రతిరూపం

ఇరవై అంశాల కార్యక్రమం

సమైక్య ఉద్యమానికై దివి తాలూకాఆసులు మహాసభలో శ్రీ దాసరి నాగభూషణరావు పిలుపు

కూరిపూడి, అక్టోబరు 12

పేద ప్రజల ప్రయోజనాలకు దోహదపడేందుకు కనీసవాక్కులు, అవసరాలు సాధించేందుకు జరిగిన పోరాటాల ఫలితమే యీ ఇరవై అంశాల కార్యక్రమమని, ఎవరి దయాదాక్షిణ్యాలతో యిచ్చినదేనని ఈ కార్యక్రమం అమలు జరిపించేందుకు పేద ప్రజానీకమంతా సమైక్యంగా ఉద్యమించాలని దివి తాలూకా ఇరవై అంశాల అమలు మహాసభలో రాష్ట్ర కమ్యూనిస్టు నాయకులు శ్రీ దాసరి నాగభూషణరావు పిలుపిచ్చారు

దివి తాలూకా కూచిపూడి వేదికలో శ్రీ మల్లాప్రెడ్డి రామకృష్ణయ్య అధ్యక్షతన యీ మహాసభ యీ నెల 11 న జరిగింది తాలూకా అన్ని ప్రాంతాలనుండి వెయ్యిమంది పాల్గొన్నారు.

శ్రీ దాసరి నాగభూషణరావు మహాసభను ప్రారంభిస్తూ స్వాతంత్ర్యం సాధించబడిన అనంతరం పేద వ్యవసాయ కార్మిక ప్రజానీకాన్నంతటినీ సమీకరించి ఏహక్కుల కోసం, ఏ సమస్యల పరిష్కారంకోసం పోరాటాలు సాగించారో వాటి ఫలితాలుగానే ఇరవైసూత్రాలకు రాతపూర్వక హామీలు పరిస్థితులలో వస్తున్న మార్పుల క్రమంలో కాగం గాం యీ 20 అంశాల ప్రజల ముందు కొచ్చాయని సున్నితంగా వివరించారు.

అభివృద్ధి నిరోధక మితవాదం, మత తాదాత్మ శక్తులు పాలించిన కుట్రలను అత్యంత పరవరిస్థితి పూర్వాపరాలను ఎవరిస్తూ ప్రజా ఏకం అంతా రాజకీయ విభేదాలు విస్మరించి ఒక్కటిగా ముందుకురావిదే యీ కార్యక్రమం అమలు జరగడం అసాధ్యమని పాదయాత్రల కార్యక్రమంలో రుజువైపోయిందని స్పష్టం చేశారు

తాలూకా కమ్యూనిస్టు సమితి కార్యదర్శి శ్రీ దత్తు తాలూకాలో జరిగిన కృషిని వివరించారు జిల్లా వ్యవసాయ కార్మికసంఘ అధ్యక్షులు శ్రీ కొడమూరు దేవసుందరరావు భూసంస్కరణలు ఎలాంటి అడ్డంకులు లేకుండా సక్రమంగా అమలు జరిగాలని, భూస్వాముల అక్రమణలోని భూముల కట్టుదిట్టముగా జరగాలన్నారు.

వెంకటేశ్వరరావుస్మారకసభ

అదేరోజు రాత్రి వ్యక్తిపీడకు మాతల పాటి వెంకటేశ్వరరావు స్మారక సభ జరిగింది

సభలో శ్రీయుతులు దాసరి నాగభూషణరావు, శ్రీ దేవను దసరం, శ్రీ దత్తు మాతల పాటి కిష్కింధ శ్రీ పసుమూరి చెన్నకేశవరావు పసంగించారు పసానంతరం కాకృష్ణ దసరం బ్రకటన చేస్తారు.

కొవ్వూరు తాలూకా అధికార్ల వద్దకు రాయబారం

కొవ్వూరులో ఈనెల 9వతేదీన కొవ్వూరు తాలూకా ఆర్థిక కార్యక్రమం అమలు అభివృద్ధి కమిటీ సమావేశం కమిటీ అధ్యక్షులు శ్రీ వెగి వీరన్న అధ్యక్షతన జరిగింది చాలా సంతోషకరంగా ఆసక్తికరంగా వున్న ఇరవై సూత్రాలు, ఇంజిల్లుతిపిలర సమస్యలనుపెంచనివి పరిష్కారం చేయడానికి అధికారులు శ్రద్ధ చూపాలని, ఇంజిహీన వర్గాలకు అన్నులు యివ్వడంలో అంధ్రా బ్యాంకువారు విరాకరిస్తున్నారన్న ఫిర్యాదుపై బ్యాంకు అధికారులతో చర్చించి అప్పులు యిప్పించడానికి ప్రయత్నం చేస్తానని, గ్రామాలలో ఎణుకకూడా పిహరించాలని అన్నారు. ముఖ్యంగా కమిటీవారు ప్రభుత్వ ఉద్యోగులవలన ఎలాంటి అడంకాలు జరుగుచున్నా తన దృష్టికి తీసుకురావలసిందిగాను, ప్రతి నెలా కమిటీవారు వివిధ విషయాలు తెలియజేసేయెడల సాధ్యమైనంత వరకూ సమస్యల పరిష్కారానికి తాను వీలు వదరి రైతాంగానికి తోడ్పడతానని జ్ఞప్తి చేశారు.

నాగార్జున సాగర్ ప్రాజెక్టు ప్రాంతంలో గత నెలరోజులుగా వర్షాభావం పరిణామ ముప్పాతిక భాగం మిర్చిపంట దెబ్బతిని పోయింది మిగిలిన పంటకు తెగుళ్ళు వివరీతంగా సోకుతున్నవి. త్రిత్తి మొక్కలు వీరన్న వద్దకు ప్రతినిధివర్గంగా వెళ్ళారు.

శ్రీ చేకూరి ఇద్రిరాజు శ్రీ టి. వి. శ్రీ కొండికొండ రామమూర్తి, శ్రీ బోగళ్ళ రత్నం, వెంకటేశ్వరరావు శ్రీ కె. ఎం. కాసిం (పాటు) మాకొంతమంది కొవ్వూరు వట్టిన వెనుకబడిన,జిహీనవర్గాలసంఘాలనాయకులు ప్రతినిధివర్గంలో వున్నారు.

ప్రతినిధివర్గం వివిధ సమస్యలపైన ముఖ్యంగా ఇంజిల్లతాల కేటాయింపులో జరుగుచున్న జాప్యం. బ్యాంకులు బిహీన వర్గాలకు అప్పులు యివ్వడంలో జరుగుచున్న యిబ్బందులు, ఇంజిల్లుగురించి చర్చించారు.

ఆర్. డి. వో నెలరోజులు తాలూకాలో గ్రామాలు తిరిగి పరిశీలించి సుమారు ఐదు వందల ఇంజిల్లస్థలముల పట్టాలు తయారు చేశామని, అని కొద్దిరోజులలో అందజేస్తామని, ఇంజిల్లు విషయంలో అన్ని వివరాలు పరిశీలించి పట్టాలయిచ్చుటకు కృషి చేస్తామని బిహీన వర్గాలకు అప్పులు యివ్వడంలో ఆంధ్రా బ్యాంకువారు విరాకరిస్తున్నారన్న ఫిర్యాదుపై బ్యాంకు అధికారులతో చర్చించి అప్పులు యిప్పించుటకు ప్రయత్నం చేస్తానని, గ్రామాలలో ఎణుకకూడా పిహరించాలని అన్నారు. ముఖ్యంగా కమిటీవారు ప్రభుత్వ ఉద్యోగులవలన ఎలాంటి అడంకాలు జరుగుచున్నా తన దృష్టికి తీసుకురావలసిందిగాను, ప్రతి నెలా కమిటీవారు వివిధ విషయాలు తెలియజేసేయెడల సాధ్యమైనంత వరకూ సమస్యల పరిష్కారానికి తాను వీలు వదరి రైతాంగానికి తోడ్పడతానని జ్ఞప్తి చేశారు.

గోగునార మార్కెటింగు గిట్టుబాటు ధరలు

గ్రామీణ దళారులు వారము బ్రేతు చేసి బేళ్ళుగాయిస్తే ప్రెసు యజమానులు వుంటారు. షావుకార్లు నేరుగా రైతులనుండి కొనుగోలు చేయరు. గ్రామంలో వుండే దళారీ రైతుకు ఆర్థిక ఇబ్బందులు వచ్చినప్పుడో లేదా వరవతి అవసరమయినప్పుడో అప్పుపెడతాడు అప్పుపై నూటికి 20 నుండి 25 వడ్డీరేటు వసూలు చేస్తారు అప్పు తెచ్చుకున్నందుకు రైతు మార్కెటు రేటుకన్న తక్కువ ధరకు గోగునార ఈ దళారికి అమ్మారి. కొన్ని సందర్భాలలో ధరకూడ ముందే నిర్ణయమవుతోంది. అంటే బట్టీబేరంగా ఉంటుంది.

రైతు పరుకను గ్రామ దళారులు కొని పట్టణాలలో వుండే ప్రెసు యజమానులకు బడే పెద్ద షావుకార్లకు అమ్ముతాడు పెద్ద షావుకార్లు చేసే అక్రమాలలో కొన్ని జనము బేళ్ళు చుట్టడానికి కొంత రుసుం, తూకం వేసినందుకు కొంత రుసుం పరుకు దాచినందుకు రుసుం. పరుకు విత్త ఉంచినందుకు కొంత రుసుం, ఇన్సూరెన్సుప్రీమియం కింద కొంత రుసుం ఈ విధంగా ప్రతి బేలుమీద 7 రూపాయలవరకు వసూలు చేస్తూంటారు. ఈ వసూళ్ళకు లెక్కలుంటూ వుండవు.

రైతు పరుకు గ్రేడు చేయకుండానే విడి పరుకును అమ్ముతాడు. మధ్య దళారీలు రైతు పరుకు తక్కువ గ్రేడు నిర్ణయిస్తారు. ఇక తూకంలో చేసే మోసం వేరుగా చెప్పనవసరంలేదు

ముఖ్యమైన మార్కెట్ కేంద్రాలు

శ్రీకాకుళం జిల్లాలో అముదాలవలస, పార్వతీపురం, బొబ్బిలి, పొందూరు, భాగ పట్టణం, చీపురుపల్లి, రాజాం గోగునార మార్కెట్ కేంద్రాలలో ముఖ్యమైనవి అలాగే విశాఖ జిల్లాలో గణపతి నగరం, విజయనగరం, కొత్తవలస మార్కెట్ కేంద్రాలు కూడ ముఖ్యమైనవే.

ప్రభుత్వ చర్యలు

ఈ వర్తకుల, మధ్య దళారుల, దోపిడీని అరికట్టడానికి రాష్ట్ర ప్రభుత్వం ఇటీవల కొన్ని చర్యలు తీసుకొన్నది వీటిలో ముఖ్యమైనది క్రమబద్ధమైన మార్కెట్ యార్డులను ఏర్పాటు చేయడం పైన పేర్కొన్న ముఖ్య వ్యాపార కేంద్రాలలో క్రమబద్ధమైన మార్కెట్ యార్డులను ఏర్పాటు చేసి,గోగునార కొనుగోలు, అమ్మకాలను క్రమబద్ధం చేసి మధ్య దళారుల అక్రమ చర్యలను అరికట్టడానికి ఉపక్రమించడం జరిగింది, అయితే పై అన్ని స్థలాలలోను వాటియైన మార్కెట్ యార్డులు ఏర్పడలేదు, పరుకు విత్తకు గోదాము సౌకర్యాలు ఏర్పాటు చేయబడలేదు.

గోగునార వ్యాపారస్తులు. మధ్య దళారులు పేరిగా లైసెన్సుపొంది వుండాలని వీరు ముడి నారను (బూడ్గా) అంటే తక్కువ చుట్టకుండ కొనాలని కొన్ని పరుకులు క్రమమైన టిక్కెట్టిక వుండాలని ఆదేశించడం జరిగింది. అలాగే కొన్ని పరుకులు విలువ మార్కెటింగ్ అధికారి సమక్షంలో చెల్లించాలని కూడ ఆదేశించడం జరిగింది దీనివల్ల వ్యాపారంలో కొన్ని అక్రమాలు అరికట్ట బడటానికి అవకాశం ఏర్పడింది.

గ్రేడింగ్

రైతులు తమ పరుకును గ్రేడింగ్ చేయకుండానే వ్యాపారస్తులకు అమ్మడంవల్ల రైతులు దోపిడీకావడానికి, పరుకును తక్కువ గ్రేడ్ చేయడానికి అవకాశం కలుగుతుంది. అందువల్ల రైతు స్థానంలోనే పరుకు గ్రేడింగు చేయడానికి ఏర్పాటు జరగాలి దీనిని గురించి రైతులలో విస్తృతంగా ప్రచారం చేయాలి మార్కెటింగు శాఖ తూనారీ పై ఇట్లు ఈ ఏడాది రైతుస్థాయిలోనే గ్రేడింగు చేయడానికి కొద్ది ప్రాంతములో పూనుకున్నారు 50,000క్వింటాళ్ళ గోగునారకు గ్రేడ్ చేయడం జరిగింది. దీనివల్ల రైతులు తమ పరుకుకు ఎక్కువ ధర పొందడానికి వీలయింది, ఈ విధంగా అన్ని గ్రామాలలో జరిగేటట్లు మార్కెటింగ్ శాఖ తోడ్పడవలసి వుంది.

పరుకు నాణ్యత పెంచడానికి అవసరమైన చర్యలు తీసుకోవడం కూడ అవసరమే, గోగులను చిన్న చిన్న గుంటలలో మోవులుగా కట్టి నూనెవేయడం, మోవులపై మట్టిని కప్పడం, మురికి నీటిలోనే నారను దుంకడం జరుగుతుంది. దీనివల్ల పరుకు నాణ్యత దెబ్బతింటోంది.

అందువల్ల అధునాతన పద్ధతులు రైతులలో బాగా ప్రచారం చేయాలి. ఈ దిశలో జరగవలసిన పని చాలా వుంది.

పరవతి

వెనుకబడిన ప్రాంతంలో అతి పేద సామాన్య రైతాంగం వీరికి ఆర్థిక స్తోమత బొత్తిగా లేదు. అందువల్ల షావుకార్లవద్ద అప్పులు తెచ్చి వివరీతంగా వడ్డీ పోతున్నారు పంట హామీపై ఎకరానికి రూ॥ 300 దాన్నన వహకారసంఘాలు వాణిజ్య బ్యాంకులు అప్పులిచ్చే పొరకాన్ని కలిగింది గ్రామస్థాయి వ్యాపారుల కనంద హస్తాలనుండి రైతాంగాన్ని విముక్తి చేయాలి

మార్కెటింగ్ యార్డులు

ఇంతకుముందే పేర్కొన్నట్లు క్రమబద్ధమైన మార్కెటు యార్డులు నెలకొల్పడానికి కృషి జరుగుతుంది ఇప్పటి కార్యక్రమం ప్రకారం అన్ని యార్డులకు అవసరమైన భూమిని స్వాధీనం చేసుకోవడం అమలుతున్న సౌకర్యాలతో యార్డులను నిర్మించి, పరుకు విత్తకు గోదామును సౌకర్యాలు, పరుకు హామీపై అప్పు యివ్వడానికి వాణిజ్య బ్యాంకుల శాఖలు అన్ని కేంద్రాలలోను ఒక ఏడాది లోగా నిర్మాణం చేయాలి

గిట్టుబాటయినధరలు

వ్యవసాయదారు పండించే పంటకు గిట్టుబాటు ధర, స్థిరమైన మార్కెటింగు సౌకర్యాలు వున్నట్లయితే వ్యవసాయ పంటల ఉత్పత్తి పెంపుదలకు ఎంతగానో తోడ్పడుతుంది అయితే ఇంతవరకు ఈ ముఖ్యమైన సూత్రము ప్రభుత్వఆమోదం పొందలేదు. ఆహార ధాన్యాలకు, మరికొన్ని వ్యవసాయ పంటలకు గిట్టుబాటు ధరలు గాక మద్దతు ధరలను కేంద్ర ప్రభుత్వం నిర్ణయిస్తోంది

దీని ననుసరించి కలకత్తాలో మన్నజూట్ కమిషనర్ వివిధ రకాల గోగునారకు నిర్ణయించిన మద్దతు ధరలు ఈ క్రిందివిధంగా వున్నాయి

(ధరలు క్వింటాలుకు రూపాయలలో)

నెం	గ్రేడు	1973 74	74.75	75 76	76 77
1	ఉన్నత శ్రేణి	126 50	136.00	148.00	159 50
2.	ప్రత్యేక మధ్యరకం	116.40	126.00	138.00	149 50
3.	మధ్య రకం	106.40	116 00	128.00	139 50
4	తక్కువరకం	96.35	106 00	118 00	129 50
5	అంతకన్న తక్కువరకం	88 30	89.00	101 00	112.50
6	నాసికరకం	81.60	88.00	93 00	109.50

జూట్ కార్పొరేషన్

ఏ వర్తకులపైన నిర్ణయించిన ధరలకు పరుకు కొనుగోలు చేయడం లేదు. ఈ ఏడాది మార్కెటులో ధరలు బాగా తగ్గి వున్నాయి రైతుకు మద్దతు ధర యిచ్చినందుకు కొనుగోలు చేయవలసిన జూట్ కార్పొరేషన్ అన్ ఇండియా తమ కర్తవ్యాన్ని సక్రమంగా నిర్వహించడం లేదు మార్కెటులో నేరుగా రైతులనుండి పరుకు కొనుగోలు చేయడంలేదు. ఏజెంట్ల ద్వారానే జూట్ కార్పొరేషన్ అధికారులు కొనుగోలు చేస్తున్నారు. రెండవది వీరు 4 క్వింటాళ్ళు మాత్రమే. దానివి 6 క్వింటాళ్ళకు పెంచడానికిగాను అధునాతన మద్దతులు అవలంబించాలి.

4. పరుకు నాణ్యతను పెంచడానికి గ్రేడింగు గ్రామస్థాయిలో జరగడానికి తక్కువలు తీసుకోవాలి

5. క్రమబద్ధమైన మార్కెటు యార్డులు గోదాము సౌకర్యాలు, వాణిజ్య బ్యాంకుల శాఖలలో అధునాతనమైన యార్డులు నిర్మాణం, కొనుగోలు...అమ్మకాలు జరగాలి వ్యాపారుల అక్రమాలను, దోపిడీని అరికట్టాలి దీనికి అవసరమైన ఉద్యోగ సిబ్బందిని నియమించాలి.

సాగర్ ప్రాజెక్టుక్రింద పంటలు దెబ్బతిన్నప్రాంతాలలో శిస్తురెమిషన్

గుంటూరు జిల్లా రైతుసంఘ అధ్యక్షులు శ్రీ మందపాటి వాగిరెడ్డి విజ్ఞప్తి

గుంటూరు, అక్టోబరు 12

నాగార్జునసాగర్ ప్రాజెక్టుక్రింద వున్న పొలాలలో పంట దెబ్బతిన్నదోట్లప్రభుత్వం పరిశీలించి శిస్తు రెమిషన్ ప్రకటించాలని గుంటూరుజిల్లా రైతుసంఘం అధ్యక్షులు, శాసన సభ్యులు అయిన శ్రీ మందపాటి వాగిరెడ్డి ఒక ప్రకటనలో ప్రభుత్వానికి విజ్ఞప్తి చేశారు.

పై ప్రాంతంలోని రైతులు తక్కువీ రుణాలు, బ్యాంకుల అప్పులు తాయిదా వేసి వేస కాదు పంటవేసుకొనుటకు రుణాలు విరివిగా మంజూరు చేయాలని ఆయన కోరారు ఏప్రిల్ వెలాఖరు వరకు కాల్వలకు నీరు వదలి రైతాంగానికి తోడ్పడాలని విజ్ఞప్తి చేశారు.

నాగార్జున సాగర్ ప్రాజెక్టు ప్రాంతంలో గత నెలరోజులుగా వర్షాభావం పరిణామముప్పాతిక భాగం మిర్చిపంట దెబ్బతిని పోయింది మిగిలిన పంటకు తెగుళ్ళు వివరీతంగా సోకుతున్నవి. త్రిత్తి మొక్కలు వర్షాభావం కారణంగా వున్న రాతి పోతున్నది. కాల్వల ద్వారా వచ్చు నీటి వలన రోజుకు ఎకరం పొలంకూడా తడవని పరిస్థితి ఏర్పడింది.

నాగార్జున సాగర్ ఏరియాలో పెద్దూర్ బ్యాంకులు దత్తతగ్రామాలు అతి తక్కువ వ్యాపారస్తులు రైతులకు ఋణాలివ్వడం పూర్తిగా నిలిపి వేశారు రైతులు పుగాకు తెగుళ్ళ నుండి పంటలను రక్షించుకొనుటకు అవసరమైన రసాయనిక మందులు కొనుగోలుకుకూడా డబ్బులేకయమయావలసి వచ్చుతున్నాడు.

ఇంకొక కారం రోజులు వర్షంలేక పోతే ఎంతో అప్పులతో బాధపడుతున్న వ్యక్తి పంట కూడ రైతులచేతికి దక్కే అవకాశం వుండదు

మాగాణి పొలాలు పరిపంట దిగుబడి వగానికి తగ్గు ప్రమాద మేర్పడింది.

గ్రామాలలో వ్యవసాయ కార్మికులపొట్ట చెన్న నక్కర్ల లేదు. పేసిన పంటలు ఎండి పోవడంతో పొలం పనులకు పిలిచే వారు లేక వ్యవసాయ కార్మికులు వస్తులు, అర్థనగ్నతతో మలమల మాడిపోతున్నారు. కమతప్రభుత్వం నాగార్జునసాగర్ ప్రాంతంలో ఏర్పడిన తీవ్ర పరిస్థితులను గమనించి ప్రసంత బ్యాంకులవారుయతకట్టుప్రాంతంలో రోడ్ల అభివృద్ధికి కేటాయించిన నిధులను విడుదల చేసి అయకట్టు ప్రాంతములో రోడ్ల పనులు ప్రారంభించి వ్యవసాయ కార్మికులకు పనులు కల్పించాలి

నాగార్జున సాగర్ అయకట్టు రైతులపై ప్రభుత్వం విధించ తలపెట్టిన యాసు అభివృద్ధి పన్ను మున్నగు అదనపు పన్నుల విధింపును విరమించేయాలని శ్రీ వాగిరెడ్డి తమ ప్రకటనలో కోరారు.

రాజమండ్రి తాలూకాలో

రాజమండ్రి అక్టోబరు 12

రాజమండ్రి తాలూకా గోకవరం, బూరుగుపూడి ప్రాంతంలో వివిధ గ్రామాలకి చెందిన మెరక పంటలు వర్షాభావంచేత పూర్తిగా నాశనమయిపోతున్నాయి.

జొరంగులూ, కొద్దిపాటి నీటివసతులున్న చోట తన్న వివిధ రకాల మెరక పంటలన్నీ దెబ్బతిన్నాయి

ఖుద కాల్వ ప్రాజెక్టు ఈ ప్రాంతాన నీటి ఎద్దడిని తీర్చి కాల్వతంగా రైతాంగానికి నీటి సమస్య తీరుస్తుందని ఎన్నో జ్ఞప్తులు యివ్వడం, పథకాలు తయారు, మంత్రులు జాగ్రాలు చేయడం జరిగిందేగాని తమెరక ప్రాంతపు రైతాంగం పరిస్థితి యథాతథంగానే వుంది.

అంతేకాక రాజమండ్రి తాలూకా పల్లపు ప్రాంతాల రైతాంగం, ధవళేశ్వరం ఆనకట్ట తూర్పుకాల్వ నీటిమీద ఆధారపడ్డ రైతాంగం, కాల్వలో నీరులేక అవకు పంటలు కొయడమా, మానడమా అన్న ఆందోళనలో వున్నారు దవళేశ్వరం వద్ద తూర్పు కాల్వలోకి నీళ్ళు తోడడానికి పెట్టిన స్లుయిస్ 21 పంపులు పని చేయని స్థితికి వచ్చాయి. ఈ పంపులు గోదావరి అనకట్ట క్రింద నెలకొల్పడం జరిగింది. అనకట్ట ఎగువ భాగాన పెట్టవలసిన పంపులు క్రింద భాగంలో పెట్టడం అక్కడ వరిగా నీరు నిలవక పోవడంతో పంపులకి పని లేకుండా పోవడం, కాలవలో నీటిచుక్క లేకుండా పోవడం జరిగింది.

రాజమండ్రి తాలూకా మెరక రైతులు, పల్లపు ప్రాంతం రైతులు ఈ సంవత్సరం ఒకే రకం కష్టకాలాన్నేదుర్కొంటున్నారు.

గొర్రికండి కాల్వకు నీటి సరఫరాకు విజ్ఞప్తి

తూర్పు గోదావరిజిల్లా, పెద్దాపురం తాలూకాలో చేరిన గొర్రికండి (కాల్వ) ఏరియా సుమారు 20 వేల ఎకరాలు సాగు భూమి వున్నది ఈ గొర్రికండి కాల్వ, ఏలేరు కాల్వకు వుపకాల్వ అయినప్పటికి, ఏలేరు నీటిలో హక్కులేని కాల్వ ఏటివట్ల గ్రామములకు నీరు ఎక్కువ అయినప్పుడు అవసరపు నీరు గొర్రికండి కాల్వకు వదులుట గాని, లేక, ఏలేరునకు నాల్గడుగులు నీటికి మించి నీరున్నప్పుడుగాని గొర్రికండికి నీరు వదులుట నిరాశాజనకమై వుంది.

కాని వర్షాభావముచే ఏలేరునకు నీరు తక్కువగా అందుటచేతను, అ తక్కువ నీటిలో కొంతభాగమును పల్లపు కాల్వనకు మళ్ళించి, గోదావరి డెల్టా భూములకు నంపుచేస్తూ వుండుటచే గొర్రికండి కాల్వకు, మరూరు నెల రోజులనుండి నీరు రాక, పర్షములు పడక, పొట్టమీదనున్న వరిచేలు సుమారు 15 వేల యకరములు యారనుకుండా ఎండిపోయే ప్రమాదములు ఏర్పడి వుండి. ఏ దిక్కు దిక్కుమొక్కవని అడిగితే ఏలేరునకు నీరు తక్కువగా వుంటే, వంతులేని గ్రామాలకు నీరు నడవమని చెప్పుతూ వున్నారు. గొర్రికండికి నీరు వస్తే చేయిందకపోతే 20,వేల ఎకరములు మాగాణి వరి పంట రైతులకు దక్కకుండా నాశనమైపోతుంది, కనుక వెంటనే ప్రభుత్వము కలుగచేసుకొని గొర్రికండికి నీరు సకాలం చేయించడంవలసిందిగా మాజీ శాసనసభ్యులు శ్రీ రావు వెంకట బ్రహ్మరావు ఒక ప్రకటనలో కోరారు.

అనంతపురంజిల్లాలో కరువు తీవ్రత

శాసన సభ్యులు శ్రీ వెంకటరెడ్డి ప్రకటన

అనంతపురం, అక్టోబరు 12

అనంతపురం జిల్లాలో వర్షాలు పడనందున కడపువరిస్థితి తీవ్రతరమవుతూవుందని శాసన సభ్యుడు శ్రీ అనంత వెంకటరెడ్డి ప్రకటించాడు.

జూన్, జులై నెలలో దక్షిణ ప్రాంతములో కొంత వరకు వర్షం రావడంతో విత్తనం పడిందని. ఉత్తర ప్రాంతములో ఆగస్టు నెలలో కొంత వర్షం పడడంతో కొందరు రైతులు విత్తనం వేసుకున్నారని, ఆ తర్వాత ఇప్పటి వరకు జిల్లాలో వర్షం పడలేదని అందువల్ల వేసుకున్న పైర్లు ఎండిపోతున్నాయన్నారు. ఒక వేళ యిప్పుడు వర్షం పడినా ప్రయోజనం వుండదన్నారు.

కాబట్టి ప్రభుత్వం వెంటనే మేల్కొని కరువుపరిహారణ పనులు కల్పించాలన్నారు. శిస్తులు, అప్పులు వసూళ్ళుకాకుండా చేయాలన్నారు. పంటలకు శిస్తు రెమిషన్ యివ్వాలన్నారు.

తిరువూరు తాలూకాలో

తిరువూరుతాలూకాలో పెద్దింపాడు మొదటి కారం నుండి ఇంత వరకు వర్షాలు పడకపోవడం వలన తొన్న తడితర పంటలు వేయలేని పరిస్థితులో రైతులు వున్నారు,

తాలూకాలో మైనరు ఇరిగేషను చెరువులు, పి డబ్ల్యు డి. చెరువులు పూర్తిగా ఎండిపోయాయి. వరి చేలు ఎండిపోతున్నాయి, వరి పొట్టతొన్న ఈ తరుణంలో వర్షాభావంవల్ల పైర్లు ఎండి పోతుండడంవల్ల రైతులు తల్లడిల్లి పోతున్నారు.

వేరుశనగ పంటకుకూడా పెద్ద నష్టం సంభవించింది. పీకటకు రావటం లేదు. అనేక పెట్టుబడులు పెట్టి వేసిన మిర్చి తోటలు పూర్తిగా ఎండిపోయాయి.

ఇటువంటి దుర్భర పరిస్థితులలో రైతులకు తక్షణమే సహాయ కార్యక్రమాలను చేపట్టవలసిందిగా తిరువూరు తాలూకాకాంగ్రెస్ కమిటీ అధ్యక్షులు శ్రీ కె సత్యనారాయణరావు ఒక ప్రకటనలో ప్రభుత్వాన్నికోరారు

అన్నిరకాల ఋణాల వసూళ్ళు తాయిదా వేయవలసిందిగాను, వ్యవసాయ కూలీలకు పనులు కల్పించవలసిందిగానూ, నాగార్జున సాగర్ కాల్వలను తిరువూరు ప్రాంతంలో త్రవ్వించి కాల్వల కరువు నివారణకు తోడ్పడవలసిందిగాను అయన ప్రభుత్వాన్ని కోరారు.

చీరాల తాలూకాలో కలెక్టరు పర్యటన

ప్రకాశం జిల్లాకలెక్టరు శ్రీ కె స్వామినాథన్ ఈనెల 8 వ చీరాల తాలూకా పర్యటనలో చెరుకూరు, రమణాయపాలెం గ్రామములో పరిపంట పరిస్థితిని పర్యవేక్షించినారు. గత నెల నుండి వర్షాలు లేనందున, కాలువలలోని నీరు పక్రమముగా అందక పైరు పెరుగుదల తగ్గుటయేగాక తెగుళ్ళు కూడ వ్యాపించుచున్నవి.

కాని ఈ సంవత్సరం ఖరీఫ్ కాలమున ప్రవేశపెట్టిన క్రమబద్ధమైన పేద్యపు విధానమునుక్రింద ముందుగా నాటబడిన పరిపైరు వర్షాభావమును, తెగుళ్ళను తట్టుకొనుటయే గాక పంట పెరుగుదలలో వాణ్యత కనిపించుచున్నది ఈ పేద్యపు విధానము క్రింద కృష్ణా పశ్చిమ డెల్టాలోని కాలువ వివరమాగాణి భూములలో నాట్లు వేయడానికి నీరు పై ప్రాంతములన్నా ముందుగా పరపూ చేయబడింది ఈ పథకంక్రింద 22 వేల ఎకరాలలో ముందు నాట్లు పూర్తిచేయవలసి వుండగా రైతులు పేద్యపు పనులు పూర్తి చేయకపోవడంతో 14 వేల ఎకరాలలో మాత్రం నాట్లు వేశారు. ముందుగా నాటబడిన పైరుకు వెనుక నాటబడిన పైరుకు కొట్టవలసినట్లు నూటికి నూరుపాళ్ళు తెడా కల్పించుచున్నది.

గుంటూరుజిల్లాలో రెండవ పంటకు ఏర్పాట్లు

వ్యవసాయశాఖ అధికార్ల వివరణ

గుంటూరు, అక్టోబరు 12

గుంటూరుజిల్లాకు చెందిన కృష్ణా పశ్చిమ డెల్టా ప్రాంతంలో ఒకటక్క 69 వేల 695 ఎకరాలు, నర్సరావుపేట తాలూకాలో 14 వేల 3 వందల 45 ఎకరాలు పిన్నకొండ తాలూకాలో 14 వందల 20 ఎకరాలు, పత్తెనవల్లి తాలూకాలో 17 వేల 74 ఎకరాలు, పల్నాడు తాలూకాలో 21వేల 8 వందల 44 ఎకరాల పొలంలో రైతులు 2 వ పంట వేసుకొనుటకు తగిన ఏర్పాట్లు చేపట్టినట్లు వ్యవసాయశాఖ అధికారులు తెలియచేశారు.

ఇందుకుగాను 540 టన్నులు మేలి రకపు పొట్టి వరి వంగడముల విత్తనాలను సరఫరా చేయనున్నట్లు తెలిపారు.

రైతులకు ఋణాల క్రింద 60 లక్షల రూపాయలు ప్రభుత్వం ద్వారాను, కోటి రూపాయలు వహకార సంస్థల ద్వారాను ఇప్పుటికు తగినఏర్పాట్లను జిల్లా అధికారులు చేసినట్లు వ్యవసాయశాఖ అధికారులు తెలియచేశారు.

నెల్లూరులో తీవ్రతరమవుతున్న కామెర్ల వ్యాధి

నెల్లూరు అక్టోబర్ 12

నెల్లూరులో కామెర్ల వ్యాధి ప్రబలిపోతున్నందున ప్రజలు తీవ్ర భయాందోళనకు గురయ్యారు.

3 మాసాల క్రితం ప్రారంభమైన ఈ వ్యాధి క్రమేణా ఎక్కువలు ప్రమాదకారిగా పరిణమిస్

రాజ్యాంగ ఉపక్రమణికలో "సోషలిజం" "సెక్యులరిజం" పదాల చేర్పుపట్ల హర్షం

భారత జాతీయ మహిళా సమాఖ్య ప్రకటన

జలంధర్, అక్టోబరు 12

రాజ్యాంగానికి ప్రతిపాదించిన సవరణలు రాజ్యాంగ ఉపక్రమణికలో సెక్యులరిజం-సోషలిజం పదాలను చేర్చాలన్న ప్రతిపాదనవల్ల విన్న యిక్కడ ముగిసిన భారత జాతీయ మహిళాసమాఖ్య 9 వ మహాసభ హర్షం ప్రకటించింది.

పార్లమెంటరీ తరహా ప్రభుత్వాన్ని కొనసాగించాలని, ప్రాథమిక హక్కులు కంటె ప్రభుత్వ విధానాల ఆదేశ సూత్రాలకు ప్రాధాన్యత ఇవ్వాలన్న ప్రకటనవల్ల మహాసభ హర్షం ప్రకటించింది.

ఆర్థికస్వాతంత్ర్యాన్ని సంపాదించేటం చేసుకొనేందుకు, వెనుకబాటు తనాన్ని నిర్మూలించేందుకు అన్నిరకాల దోపిడీకి వ్యతిరేకంగా నిర్దిష్టమయిన తర్కాలు తీసుకోవాలని మహాసభ డిమాండు చేసింది

అయితే ఆస్తి హక్కును ప్రాథమిక హక్కుగా కొనసాగించడం వల్ల మహాసభ విచారాన్ని వ్యక్తం చేసింది. ఉపక్రమణికలోని సోషలిజం పదానికి యిది వ్యతిరేకమని, సమాజంలో ప్రగతిశీల సామాజిక ఆర్థిక మార్పులకై తీసుకొనే తర్కాలకు అవరోధం కల్పిస్తుందని మహాసభ పేర్కొంది. ప్రాథమిక హక్కులలో 'పరచేసే హక్కును' చేర్చాలని మహాసభ డిమాండు చేసింది

పురుషులతో సమాన స్థానం

సమాజంలో పురుషులతో సమానంగా గౌరవప్రదమయిన స్థానాన్ని సాధించేందుకు మహిళలు ఐక్యంగా పోరాడాలని మహాసభ పిలుపిచ్చింది.

వరకట్నం యిచ్చి పుచ్చుకోవడాలను నిషేధించాలని సరంగా పరిగణించాలని మహాసభ కోరింది.

మహిళలు ఇళ్ళలో ఎక్కువగా ఉపయోగించే వంటగ్యాస్, కుక్కరీ కాస్టింగ్ మెషిన్, ఓవన్స్, టోస్టర్లను సమ్ములు లేకుండా సరఫరా చేయాలని కోరింది

పిల్లల పోషణకు సంబంధించి విధానాల విషయంలో ఎవరస్వర అభిప్రాయాలు తెలుసుకోవాలన్నకోణాలు పొందువరకినందుకు మహాసభ హర్షం ప్రకటించింది

విడాకులు యిచ్చినప్పుడు భార్యకు భర్త జీవనంనుండి కొంత కేటాయించాలని మహాసభ కోరింది

మహిళలకు ఉచిత న్యాయ సహాయాన్ని అందించాలని, "లీగల్ ఐడ్ సెంటర్" వంటి సంస్థలను ప్రతిజిల్లాలో నెలకొల్పాలని మహాసభ కోరింది.

సంతానోత్పత్తి మండి పార్లమెంట్ల వరకూ మహిళల ప్రాతినిధ్యాన్ని పెంచాలని మహాసభ డిమాండ్ చేసింది, 20 అంశాల కార్యక్రమం అమలులో మహిళల భాగస్వాములు కావాలని సత్యులకు విజ్ఞప్తి చేసింది

స్వేచ్ఛా స్వాతంత్ర్యాలతోకూడిన జీవనానికై దక్షిణాఫ్రికా మహిళలు ప్రజలు సాగిస్తున్న పోరాటంపట్ల మహాసభ సంపీడనాన్ని ప్రకటించింది.

నమీబియా, జింబాబ్వే, నాంబియాలు ఎస్వోపీ వ్యతిరేకంగా కొన్ని విదేశీశక్తులు సాగిస్తున్న విధ్వంసకర తర్కాలను మహాసభ ఖండించింది పాలస్తీనా ప్రజల పోరాటానికి మహాసభ మద్దతు ప్రకటిస్తూ పాలస్తీనా ప్రజలకు వ్యతిరేకంగా సాగిస్తున్న కుట్రలను ఖండించింది.

మహాసభ స్థిరీకరణ సమావేశంలో కేంద్ర సాంఘిక సంక్షేమ బోర్డు చైర్మన్ శ్రీమతి సరోజినీ వరదప్పన్ ప్రసంగించారు.

అక్రమశీల ప్రవర్తనకు సంబంధించి యిటీవల కొత్త చట్టంలో పొందు పరచిన సమానత్వం, మహిళల పురుషులకంటే క్రింది స్థానంలో పున్నందువల్ల మహిళలకు వ్యతిరేకంగా పురుషులు వ్యవహరించకుండా చూడాలని మహాసభ కోరింది.

మానభంగం చేయడాన్ని హత్యా నేరంగా పరిగణించి తీవ్రంగా శిక్షించాలని మహాసభ డిమాండ్ చేసింది.

మహిళా విముక్తికై సమైక్య పోరాటం

కట్టుబడిన విధానం, ఇతర సామాజిక కృంతలాలనుండి మహిళా విముక్తికై సమైక్య పోరాటం సాగించాలని జాతీయ మహిళా సమాఖ్య 9 వ మహాసభ పిలుపిచ్చింది.

మహిళా విముక్తికి జరిగే పునాదులపైనే తొడ్పడాలని కాంగ్రెస్ తదితర ప్రగతిశీల శక్తులతో అన్నిస్థాయిల్లో సంయుక్త కమిటీల ద్వారా కృషిచేసి 20 అంశాల ఆర్థిక కార్యక్రమం క్రింద పాయింట్ ఆఫ్ డిస్కషన్ పెర్కొంది

మహిళలకు ఉపాధిభద్రతకూడా పెంచడం "పై సంపో సంపంలో వగం మంది శ్రీలకు అవకాశం ఇవ్వడం వల్ల హర్షం వెలిబుచ్చింది.

కట్టంలో వ్యవసాయం, భవననిర్మాణం యితర పరిశ్రమలలోని అన్ని తరగతుల మహిళలను చేర్చాలి. జీతాలు ఉపాధి అవకాశాలు పెంచాలి. మహిళలను యజమానులు దోపిడీ చేయకుండా రక్షణలు కల్పించాలని డిమాండ్ చేసింది.

ఒరిస్సా అంతటా అనావృష్టి

భువనేశ్వర్, అక్టోబరు 11

ఒరిస్సాలోని 13 జిల్లాల్లోను వర్షాభావం ఏర్పడిందని రెవిన్యూ మంత్రి శ్రీ తల్లప పాణిగ్రాహి నిడిక్కడ తెలిపారు.

కంధర్‌పూర్, సుందర్‌పూర్, కొయంజార్ జిల్లాలో శ్యుటింపి వర్షాన అనంతరం ఆయన విలేకరులతో మాట్లాడుతూ, ఆయా ప్రాంతాల్లో మొత్తంపంటలు 1/5 వ వంతు దెబ్బతిని పోయాయని చెప్పారు.

రేడియో

గురువారం - అక్టోబరు 14
శక 1898 ... అశ్వయుజ 22

హైదరాబాద్ (వ)

ప్రసారం 1

6.00 వందేమాతరం; 6.10 భక్తిరంజని. 6.55 వార్తలు; 7.30 చిత్రసీమ; 8.30 శ్రీ ఆర్. సుబ్రహ్మణ్యం, గానం; ప్రసార సమాప్తి.

ప్రసారము II

11.45 ఉన్నత పాఠశాలకు, 12.05 ప్రాథమిక పాఠశాలకు; 1.00 చిత్రసీమ. ప్రసార సమాప్తి.

ప్రసారము III

5.30 సంస్కృత వరితయం; 5.45 సంగీత మధ, ఎస్. బాలసుందర్, వీణ; 6.00 వార్తలు; 6.15 సంగీత సాహిత్య సౌరభం, సంధ్యాకందనం, శ్రీవిజాతరావు ప్రవచనం; 8.44 జానపదగేయాలు; 9.30 జాతీయ రూపకం; 10.00 సంగీత మధ, ఎస్. బాలసుందర్, వీణ; 10.30 జాతీయ రణ మూడవ ప్రసారసమాప్తి.

విజయవాడ

ప్రసారము 1

6.00 వందేమాతరం ఉదయం ప్రసార విశేషాలు, దేశభక్తి గేయం; 6.15 భక్తిరంజని; 7.45 ఒక్కొక్క మెట్టు పద్యాలు, ఏ. వి. రమణరావు; 8.30 ముసుగోటి చినఆంజనేయులు, నాదస్వరం; 9.00 ప్రసార సమాప్తి.

ప్రసారము II

11.45 ఉన్నత పాఠశాలకు; 12.05 ముసుగోటి చినఆంజనేయులు నాదస్వరం; 1.00 చిత్రతరంగిణి; 1.30 గ్రామసీమ; 2.10 హైస్కూళ్ళకు; 2.30 ప్రసార సమాప్తి

ప్రసారము II

5.30 సంస్కృత వరితయం; 5.40 చదువరై మతి అయ్యంగార్, గానం. 6.35 యువవాణి, ఆర్ ఉమాదేవి, కర్ణాటక సంగీతం; 7.00 మార్కెట్ ధరలు 7.15 వంటసీమలు; 7.45 హైదరాబాదులో; 8.00 నాటిక; 9.15 విజ్ఞాన వాహిని, కె సుబ్బారావు; 9.30 జాతీయ రూపకం; 10.00 కెమ్మంగుడి శ్రీనివాస అయ్యంగార్, శాస్త్రీయసంగీతం; 10.30 ప్రసారసమాప్తి

భారత్ - అమెరికా సంబంధాల మెరుగుకు పరస్పర అవగాహన

-అవసరమని శ్రీ చావన్ ఉద్ఘాటన

శాన్‌ఫ్రాన్సిస్కో అక్టోబరు 12

పరస్పర అవగాహనకు ఆత్మీయ ప్రకటించినట్లయితే భారత్-అమెరికాల మధ్య మంచి సంబంధాలు నెలకొల్పుకోవడం అసాధ్యమేమీ కాదని విదేశాంగమంత్రి శ్రీ వై. బి. చావన్ నిన్న యిక్కడ చెప్పారు.

శాన్‌ఫ్రాన్సిస్కో ప్రెస్‌క్లబ్ సభ్యులు నిర్వహించిన ప్రసంగిస్తూ ఇటీవలి సంవత్సరాలలో కొన్ని విభేదాలున్నప్పటికీ భారత-అమెరికా సంబంధాలలో మెరుగుదల కలిగి వస్తోందని శ్రీ చావన్ చెప్పారు

భారత విదేశాంగ విధానానికి శాంతి, సహకారం, పొరుగుదేశాలతో మంచిసంబంధాలు ప్రాతిపదికలని శ్రీ చావన్ చెప్పారు

పరస్పర గౌరవం, ప్రతి దేశ స్వాతంత్ర్యం ప్రాతిపదికగా ఆసియాలో మంచి సంబంధాల వ్యవస్థను పెంపొందించాలన్న మా లక్ష్యానికి అనుగుణంగా పొరుగుదేశాలతో మంచి సంబంధాలను ఏర్పరచుకొనేందుకు మేము కృషి చేశాం.

పాకిస్తాన్‌తో భారత్ సంబంధాలలో మెరుగుదల వుంది. విస్తృత ఒప్పందం కింద పాక్‌తో భారత్ సంబంధాలను మెరుగుపరచుకోవడంతో ఉపఖండంలో సంక్షోభాలను నివారించడం శాంతి సహకార మంచిగా రూపొందించుకోవడమన్నది స్పష్టమవుతుంది.

ఈ విధానానికి అనుగుణంగానే చైనాతో భారత్ సంబంధాలను మామూలు స్థాయికి తీసుకురావడం జరిగిందని శ్రీ చావన్ చెప్పారు

అత్యవసర పరిస్థితి 20 అంశాల ఆర్థిక కార్యక్రమంవల్ల ద్రవ్యోల్బణం అరికట్టి ఆర్థికాభివృద్ధి సంపుటమైందని ఆయన చెప్పారు

పారిశ్రామిక పురోగతి పేదరికం తగ్గింపు ఇందుకు దోహదపడ్డాయని ఆయన చెప్పారు

1975లో అత్యవసర పరిస్థితి ప్రకటించడానికి దారి తీసిన పరిస్థితులను వివరిస్తూ ప్రభుత్వ కార్యకలాపాలను స్తంభింపజేయడానికి ప్రజాస్వామ్యాన్ని నాశనం చేయడానికి ప్రయత్నాలు జరిగాయని కొందరు వ్యక్తులు రైల్వేలలో, రేవులలో సమ్మెలు చేయవలసిందిగా పిలుపునివ్వడమే ఆయన చెప్పారు ఇటువంటి పరిస్థితి మీ దేశంలో ఎప్పుడిలా మామూలు జీవనాన్ని కాపాడడానికి మీ ప్రభుత్వం ఏమి చేస్తుందని భావిస్తున్నారు అని ఆయన ప్రశ్నించారు

ఏడు యువకుని శవం

ఏలూరు అక్టోబరు 11

పాతుని కామేశ్వరరావు అనే 18 ఏళ్ళ వయస్సుగల యువకుని శవం, ఈరోజు ప్రత్యేక మూట బిగించివున్న ఎంబ్రిడరీ పేపరు అంచు చేతిలో ఒక ఉత్తరం ఏలూరు గ్రామంలో శ్రీ రామకృష్ణ రోడ్డులో కరెంటుస్థంభం క్రింద పడివుండగా కనుగొనబడింది. 9 వ తేదీ ఉదయాన కనుగొనబడింది. కాలూరా పోలీసువారు దర్యాప్తు ప్రారంభించారు.

తన మరణానికి మరణంపై సమగ్ర విచారణ జరిపి న్యాయం చేయవలసిందిగా మృతుని తండ్రి శ్రీ పండయ్య అధికారులను అర్థించారు

మద్రాస్ మంత్రిసభకు ప్రకాశంజిల్లా నుండి 50మందిప్రతినిధులు

ఒంగోలు అక్టోబరు 12

అక్టోబరు 15 నుండి 19 వ తేదీవరకు మద్రాసులో హిందూ మహాసముద్రాన్ని శాంతి, భద్రతా, సహకార మండలంగా రూపొందించే, అంతర్జాతీయ యువజన, విద్యార్థి మహాసభలకు ప్రకాశంజిల్లా నుండి 50 మంది యువజన, విద్యార్థులు వెళ్ళుతున్నారు. 14 వ తేదీ మధ్యాహ్నం 3 గంటలకల్లా ప్రతినిధులు ఒంగోలు చేరవలసిందిగా జిల్లా యువజన సమాఖ్య అధ్యక్షులు శ్రీ వై. బి. శంకర్రావు కోరుతున్నారు.

బాబ్‌లో అఖిలభారత హోటల్ యజమానుల ఫెడరేషన్ సభ్యులు హోరెత్తి తిరిగి వస్తున్నారు.

మద్రాసులోని ఎగిన్వ, వెస్టిన్ అండ్ మాక్స్ ప్రైవేట్ లిమిటెడ్ కంపెనీ ఎక్జిక్యూటివ్ సంస్థకి చెందిన ముగ్గురు ఉన్నతాధికారులు శ్రీ టి ఎస్. కపూర్, కె పి. బాబాజీ, మురళీమూర్తులు కూడా ఈ సమావేశంలో మరణించారు. బొంబాయిలో తమ కంపెనీ మేనేజర్ల వార్షిక మహాసభకు హోరెత్తి వారు వస్తున్నారు.

టెన్నిస్ ఆటగాడు మెహతా

భారత మాజీ డేవిస్ కప్ ఆటగాడు తమిళ్ యం. మెహతాకూడా ఈ ప్రమాదంలో మిక్కుకున్నారు.

సిండికేట్ వాయకుని మృతి

తమిళనాడు సిండికేట్ ఉపాధ్యక్షుడు, తమిళనాడు కాంగ్రెస్ కమిటీ సిండికేట్ వాయకుడు శ్రీ ఆర్. పొన్నప్పనాడార్ కూడా ప్రమాదంలో మృతిచెందిన వారిలో వున్నారు.

సిండికేట్ పార్టీ కార్యాలయంపై జరగాల్సిన అవసరం లేదు. పార్టీ అంతరోజుల సంబంధాన్ని పాటిస్తుంది.

పారిశ్రామికవేత్త శ్రీ యం. ఆర్. అరుణాచలం తన భార్య శ్రీమతి మీనాక్షి, తల్లి శ్రీమతి యం. ఉమయాంబికతో కలిసి ప్రమాదం నష్టపోయిన తిరిగివస్తూ బొంబాయి విమాన ప్రమాదంలో మరణించారు.

సినీ నిర్మాత మృతి

హిందీచిత్రం "గీత మేరాపాస్" నిర్మాత శ్రీ అత్మప్రకాశ్ సేటీఉదయం బొంబాయి విమానాశ్రయంలో జరిగిన విమాన ప్రమాదంలో మరణించారు.

తదుపరి వెంకటేశ్వరుని దర్శించుకొనేందుకు ఆయన మద్రాసు వెళుతున్నారు. ప్రస్తుతం ఆయన మరో హిందీ చిత్రం "తందన్" నిర్మిస్తున్నారు.

బొంబాయికి ప్రయాణీకుల బంధువులు

విమాన ప్రమాదంలో మరణించినవారి బంధువులు 30 మంది నేటి ఉదయం మద్రాసునుండి బొంబాయి బయలుదేరి వెళ్ళారు.

మరో 38 మందిని కలకత్తా విమానంలో హైదరాబాదు పంపుతున్నారు. హైదరాబాదు నుండి వారిని ప్రత్యేక విమానంలో బొంబాయి పంపడం జరుగుతుందని ఇండియన్ ఎయిర్‌లైన్స్ వర్గాలు తెలిపాయి.

భారత్ విమానాశ్రయంలో పేలుడు

(1 వ పేజీ తరువాయి)

విమానాశ్రయంలోని హంగర్లు పెట్రోలు బాంబుల మధ్య అత్యంత నైపుణ్యంతో దించిన పైలెటను విమానాశ్రయం అధికారులు ప్రశంసించారు.

విమానం బయలుదేరిన వెంటనే పైలెట్, విమానంలో మంటలు అంటుకున్నాయని, అత్యవసరంగా విమానాన్ని దించేందుకు అనుమతి యివ్వాలని కంట్రోలు రూమును కోరారని చెప్పారు.

కొద్ది నిమిషాలలోనే విమానం "అగ్నిగోళం"లా తయారయిందని, అధికారులు తెలిపారు కెప్టెన్ గుప్తా అత్యంత ధైర్య సాహసాలతో విమానాన్ని అత్యంత వేగంగా విమానాశ్రయంలో దించగలిగారు. విమానంలోని కొంత భాగం గాలిలోనే ముక్కలు ముక్కలుగా పేలిపోయి నప్పటికీ ఆయన విమానాశ్రయంలో విహంగర్లకు పెట్రోల్‌బాంబులు అడ్డు ప్రమాదం లేకుండా విమానాన్ని దించగలిగారు.

విమానాశ్రయం ప్రక్కనే విజ్ఞానం వుంటున్న ప్రజలు అగ్నిమాపకదళాలకై పోన్లు చేశారు. 10 ఫైర్ ఇంజనులు, నాలుగు బాంబర్లు మూడు ఎమర్జెన్సీవ్యాన్లు నాలుగు అంబులెన్సులు హాటాహాటిగా వచ్చాయి.

కొద్దినిమిషాలలో మంటలను అదుపులోకి తెచ్చామని అగ్నిమాపకదళాల అధికారి శ్రీ తుకర్సి తెలిపారు

అయితే ప్రయాణీకులు, విమానంకూడ బొగ్గు అయిపోయిందన్నారు గుర్తుపట్టటానికి కూడా వీలులేనంతగా ప్రయాణీకులు కాలిపోయారని చెప్పారు.

విమానప్రమాదంజరిగినప్పుడు, వీడ్కోలు చెప్పటానికివచ్చిన ప్రయాణీకులు ఐదు వుంటు ఇంకా విమానాశ్రయంలోనే వున్నారు.

ప్రజలను అదుపు చేయడానికి 58 మంది పోలీసులను పిలిపించారు

పోలీసు డిప్యూటీకమిషనర్ శ్రీ ఎస్. వి. వారెకర్ పోలీసు కమిషనరు శ్రీ ఎస్. వి. కాంతీలాల్ అడిషనల్ కమిషనర్. శ్రీ డి. రామకృష్ణన్. డిప్యూటీ కమిషనర్ శ్రీ కాన్‌ల సర్వేక్షణలో భద్రతా కార్యక్రమాలు జరిగాయి.

మహారాష్ట్ర ప్రభుత్వ ప్రధాన కార్యదర్శి శ్రీ డి. పొద్దా, బొంబాయి మేయరు శ్రీ మనోహర్‌జోషి, మాజీ మేయరు శ్రీ సుధీర్ జోషి విమానాశ్రయానికి వచ్చారు.

మరణించిన ప్రయాణీకులలో 75 మంది మృతదేహాలను స్వాధీనం చేసుకున్నారు.

ప్రమాదంవల్ల యితర విమానాల రాకపోకలకు అంతరాయం జరుగలేదని అధికారులు తెలిపారు, ప్రమాదం జరిగిన అనంతరం విదేశాలకు వెళ్ళే రెండు విమానాలు బయలుదేరాయి.

11 వర్షపత్రాల క్రితం ఈ విమానాన్ని ఇండియన్ ఎయిర్‌లైన్స్ తీసుకున్నది.

మంత్రి సంతాపం

పైలెట్ అదుపు చేయలేని పరిస్థితి లేకుండా ఏదో ఒకటి జరిగి వుండాలని మంత్రి శ్రీ రాజ్‌బహదూర్ అన్నారు.

ఇండియన్ ఎయిర్‌లైన్స్ పిల్లలకు భద్రత విషయంలో నమ్మదగిన మంచి రికార్డులో మళ్ళ ఎర్పడటంవల్ల ఆయన విచారాన్ని వ్యక్తం చేశారు. గత మూడు సంవత్సరాలలో ఎయిర్ లైన్స్ విమానాలు ఏవి ప్రాణనష్టం జరిగే ప్రమాదాలకు గురికాలేదని అన్నారు.

విమానంలో మరణించిన వారిపట్ల ఆయన విచారాన్ని వ్యక్తం చేశారు. వారి కుటుంబాలకు సానుభూతి తెలిపారు.

ప్రమాదంలో మరణించినవారి కుటుంబాలకు వినిపించిన ప్రకారం సహాయాన్ని వీలయినంత త్వరగా అందజేస్తామని కూడా అన్నారు.

ప్రమాదంలో మరణించినవారి బంధువులు ఆయన ఆయన కలుసుకున్నారు.

మరణించినవారిలో ఇండియన్ ఎయిర్ లైన్స్ కమర్షియల్ మేనేజరు శ్రీ డి. ఎస్. వార్డన్ కన్నుమూసారు. మంత్రి వార్డన్‌ను కలుసుకొని సానుభూతిని తెలిపారు

ఎయిర్ హోస్టస్‌లో ఒకరి తల్లి అయిన శ్రీమతి జోషిన్‌ను కలుసుకున్నారు.

ప్రయాణీకుల పేర్లు

ఎ. ఏ సహ్రబుద్, ఎస్ ఇబ్రహీం, పి. ఎస్. భట్, జరీనా, ఏ వంకట్రావ్, పి. కె. శర్మ, ఎస్. ఎం. మోహన్ ఎ హామీద్, డి శివరాం, శ్రీమతి డి. శివరాం, డి మహేంద్రు, ఆర్. ఆర్. తంగం, ఆర్. పి గుప్తా, శ్రీమతి బార్డోస్ పెరీరా, యం. సులేమన్, ఒ. పి గుప్తా, ఎస్. రాఘవన్, ఎ. ప్రకాష్, పి దేవరి, ఎస్ ఎ థేవర్, ఆర్. మధాకర్, దిల్బ్యా దిక్వన్, కె పార్థసారథి, శ్రీమతి పార్థసారథి, యం. అంజ్రశేఖరన్, ఎస్ పి వాన్, అరుణాచలం, హెచ్ పి. అబ్దుల్ వలీం, గిరీజెర్డ్‌బాజ్, జి బాజుజ్, ఎస్. రామమూర్తి, ఎ ఎస్. శ్రీనివాసన్, షా, ఎల్ ఎం ఛాదా, యం అస్లాం, జి ట్రాన్‌కో యం. మూర్తి, కె పి.బాలాజి, టి ఎస్ కపూర్, డాక్టర్ జి డి రామయ్య, ఎస్. ముత్తు, కె ఏ జడేజా, జి ఎస్, బోత్రా, కె సుబ్బారావు కె శివరామకృష్ణన్, శ్రీమతి ఎస్ అర్జునరావు, టి కె మల్లికార్జునరావు పి మొహదీకా, కె పి. షా, అలిగుప్తా, శ్రీమతి యం. కాంతిమతి, పి. కె. కృష్ణన్ బట్టి, యం కోదండరామ, ఆర్. ఎస్ నాథన్, ఆర్. డి రాజగోపాలన్, ఆర్. ఎల్. ఎస్. గులాం మొహద్దీన్, శ్రీమతి జి. నాథ్‌ముత్తుసా, కె అదినారాయణ్, పి. రామదాస్ కె పి. అబ్రహాం, ఎం బుల్లెయ్య, దిల్బ్యా సుమన్, పి. పి. గణపతి, ఎ. పి. తంగరాజ్, ఎస్. పి పటేల్, పొన్నప్ప నాడార్, శ్రీమతి యం. రామణి, శ్రీమతి ఎస్ పి. చంద్రన్, కె కె చంద్రన్, డాక్టర్ పి. వి రామమూర్తి శ్రీమతి పి. కె కనూర్, పి పంతాని, కె హరిహరన్, శ్రీమతి కె. ఎ. రాజగోపాలన్, టి. ఆర్. ఓహన్, టి పి. సామ్యూల్, శ్రీమతి యం. ఉమాపతి, శ్రీమతి ఎ మీనాక్షి, పి జయరామన్, శ్రీమతి ఇ కె సామ్యూల్, యం ఎ. శ్రీధర్, ప్రకాష్, కె భగవాన్, కుమారిఎస్ చంద్రన్, కుమారి ఎస్. మాణిక్యం, కుమారి కె చంద్ర, ఎస్. చంద్రన్, కుమారి అంబిలి చంద్రన్, శ్రీమతి జయలక్ష్మి.

విమాన సిబ్బంది

కెప్టెన్ కె డి. గుప్తా (కమాండర్) కెప్టెన్ కె యర్. ప్రసాద్ (కో. పైలెట్) ఫ్లయిట్ ఇంజనీరు శ్రీ యస్. పి. వారెన్, హోర్‌రాజ్ (పుర్సర్), ఎయిర్ హోస్టెస్‌లు: మిస్ గుమార్, మిస్ కౌషిక్.

సినీతార మృతి

నేటి ఉదయం బొంబాయి విమానాశ్రయంలో జరిగిన విమాన ప్రమాదంలో ప్రముఖ సుప్రసిద్ధ సినీతార రాజేశ్వరి, ఆమె తల్లి, ముగ్గురు చెల్లెళ్ళు పున్నారని విమాన వర్గాలు తెలిపాయి,

ఒక వ్యాపారి బృందంతోపాటు దుబాయ్ నుండి మిస్ రాజేశ్వరి తిరిగి వస్తోంది. నేటి సాయంత్రమే మరో పాంస్కృతిక బృందంలో భాగంగా అమెరికా బయలుదేరవలసివుంది.

రాజేశ్వరి యింతవరకూ ఒక తెలుగు, ఒక తమిళ చిత్రంతో సహా సుమారు 60 సినిమాల్లో నటించింది. ప్రస్తుతం నిర్మాణంలోవున్న మరో 20 చిత్రాలలో ఆమె నటిస్తుంది. 1975లో ఆమెకు కేంద్ర ప్రభుత్వ ఉత్తమనటి బహుమతి కూడా వచ్చింది.

మిస్ రాజేశ్వరి నేటి సాయంత్రం అమెరికా వెళ్ళవలసి ఉన్న సాంస్కృతిక బృందం తన వర్యటనను రద్దు చేసుకుంది

యిద్దరు హోటల్ యజమానులు మృతి

మధురైలోని పాండ్యన్ హోటల్ మేనేజింగ్ డైరెక్టరు శ్రీ పి పి. యం. గణపతి, మద్రాసులోని హోటల్ సదర్న్ ఇంటర్ నేషనల్ జనరల్ మేనేజరు శ్రీ కె. కె చంద్రన్‌లు కూడా విమాన ప్రమాదంలో మరణించిన వారిలో వున్నారు. పొరగా

ఆర్. టి. సి. నిర్మించిన 1000వ బస్సు

హైదరాబాదు, అక్టోబరు 11

గత ఆగస్టు నెలాఖరుకు రాష్ట్ర రోడ్డు రవాణా సంస్థకు చెందిన ఐదు వందల బస్సు బాడీ నిర్మాణ విభాగం ఉస్మాన్ బస్సుల బాడీల నిర్మాణాన్ని పూర్తి చేసింది. 1966 జూలై నెలలో ప్రారంభించిన ఈ సంస్థ 10 సంవత్సరాలను పూర్తిచేసింది.

రవాణా సంస్థ స్వయంగా నిర్మించే ఈ బస్సు బాడీలు నాణ్యత విషయంలో యితర సంస్థలు తయారుచేసే బాడీతో పోటీ చేస్తాయి సంస్థకు కావలసిన బస్సు బాడీ సరికరాల ఉత్పత్తిని, నాణ్యతను పెంచడానికి రవాణా సంస్థ తీవ్రంగా కృషి చేస్తుంది. ఈ విభాగం నెలకు 18 బస్సు బాడీలను నిర్మిస్తుంది. బస్సు బాడీలను స్వయంగా నిర్మించడం ద్వారా రవాణా సంస్థ 18 లక్షల రూపాయలను ఆదా చేస్తుంది. ఈ విభాగంపై పనిచేసే అధికారులలో 50 శాతం పైగా తిరిగి ఈ విభాగానికే పెట్టుబడి పెట్టడం జరుగుతుంది. ఇటీవల ప్రవేశపెట్టిన ఇన్‌సెంటివ్ పథకంవల్ల నెలకు 15 బాడీలనుండి 18 వరకు పెరిగి, ఉత్పత్తి పెంపుదలకుదోహదం చేస్తున్నది ఈపథకం వల్ల నెలకూలచే 5,4 లక్షల రూపాయల లాభముతోపాటు, రవాణా సంస్థ అదనంగా రూ.మిగుడి లక్షల రూపాయలను ఆదా చేస్తుంది. ఈ పథకం ప్రవేశపెట్టిన తరువాత సామర్థ్యం స్థాయి ఇరవై శాతం పెరిగింది

ఆంధ్రప్రదేశ్ ప్రభుత్వం

స్టేట్ బోర్డు ఆఫ్ టెక్నికల్ ఎడ్యుకేషన్ అండ్ ట్రైనింగ్

నోటిఫికేషన్

ఇంజన్ డ్రైవర్లు, పైలట్లు పిట్టర్లు వగైరాలకు

1976 నవంబరు/డిసెంబరులో పరీక్ష

1976 డిసెంబరు నెలలో జరుగు ఈ క్రింది పరీక్షలకు హాజరు కాగోరు జారీచేసిన దరఖాస్తులు స్వీకరించడానికి నిర్ణయించబడినవి 1976 అక్టోబరు 30.

1. ఇంజన్ డ్రైవర్లకు సర్టిఫికేట్ ఆఫ్ కాంపిటెన్సీ
2. ఇంజన్ అవరేజర్లు (సెకండ్‌క్లాస్) సర్టిఫికేట్ ఆఫ్ కాంపిటెన్సీ
3. ఇంజన్ అవరేజర్లు (థర్డ్‌క్లాస్) సర్టిఫికేట్ ఆఫ్ కాంపిటెన్సీ
4. రెఫ్రిజిరేటర్ మెషీన్ల అటెండెంట్లకు సర్టిఫికేట్ ఆఫ్ కాంపిటెన్సీ
5. హెడ్‌వర్క్స్ (వాటర్‌వర్క్స్) పిట్టర్లకు సర్టిఫికేట్ ఆఫ్ కాంపిటెన్సీ
6. వాటర్‌వర్క్స్ పైపులైన్ పిట్టర్లకు సర్టిఫికేట్ ఆఫ్ కాంపిటెన్సీ

ఈ పరీక్షలకు హాజరుకావలసిన అభ్యర్థులు సెక్రటరీ, స్టేట్ బోర్డు ఆఫ్ టెక్నికల్ ఎడ్యుకేషన్ అండ్ ట్రైనింగ్, హైదరాబాదువారికి స్వంతచిరునామాతో కూడిన కవరు, ప్రతి పాలంకు 0.25 పైసల చొప్పున లెక్కకట్టిన స్టాంపులతో స్టేట్ బ్యాంకు ఆఫ్ హైదరాబాద్‌లోగాని లేదా రాష్ట్రంలోని ప్రభుత్వ ట్రెజరీ లేదా సబ్ ట్రెజరీలోగాని ఈ క్రింది అకౌంట్ హెడ్‌కు చెల్లించిన చలాను జతపరచి దరఖాస్తులపంపి అలా పొందిన నిర్ణీత ఫారంలో అప్లికేషన్ పెట్టుకోవాలి.

"077, ఎడ్యుకేషన్ - యస్ టెక్నికల్ ఎడ్యుకేషన్ (ఎ) అదర్ సోర్సెస్ అప్లికేషన్ ఫారం వరకూకు ఫీజు".

ఇతర వివరాలకు ఆంధ్రప్రదేశ్ గెజెట్‌లో త్వరలో ప్రకటించబడే సవిస్తరమైన "నోటిఫికేషన్" చూడాల్సిందిగా అభ్యర్థులు ప్రార్థితులు.

సం॥ పి. హెచ్. యస్. బి. శర్మ,
సెక్రటరీ,
స్టేట్ బోర్డు ఆఫ్ టెక్నికల్ ఎడ్యుకేషన్
అండ్ ట్రైనింగ్, ఆం. ప్ర. హైదరాబాదు.

DIPR 1607/76

దక్షిణమధ్య రైల్వే

టెండరు-నోటీస్

నెం. డి.ఎస్./డబ్ల్యు./బి.జడ్.ఎ./48/76

దిగువ పంతకంవారు క్రింద పదహరించబడిన పనులకు 1.11 1976న 15 గంటల వరకు పేర్కొన్న సీలు టెండరులను ఆహ్వానిస్తున్నారు.

టెండరు నెంబరు	పని వివరం	రమారమి విలువ	ధరావత్తు సొమ్ము
118/76	విజయవాడలో జాలాపేట, గుంటి పేట గూడ్స్ షెడ్ల విస్తరణకి సంబంధించిన ప్రతిపాదనలు (ఐటమ్/ఒకటి మాత్రమే)	రు. 50 000	రు. 1 250

పైన పేర్కొన్న పనికి నిర్ణీత ఫారాలను డివిజనల్ సూపరింటెండెంట్ (వర్క్స్ విభాగం) కార్యాలయం, ఎన్ పి రైల్వే, విజయవాడ వారి నుండి వాటిని వ్యక్తిగతంగా స్వీకరించే వ్యక్తులో రు 10 కాపీ రసీదు, పోస్టు ద్వారా అయితే రు. 15 కాపీ రసీదు చూపి పొందవచ్చును. టెండర్ ఫారముల ఖరీదు నిమిత్తం చెల్లించాల్సిన సొమ్మును డివిజనల్ కాషియర్ పి., ఎన్. పి. రైల్వే, విజయవాడ వారికి గాని, లేదా ఎన్. పి. రైల్వేలోని ఏ స్టేషన్ మాస్టరికిగాని చెల్లించి రసీదు పొందవచ్చును. ఆ రసీదును పైన ఉదహరించిన చిరునామాకు టెండరు ఫారముల నిమిత్తం రిక్విజిషన్‌కు జతపరచి పంపవలెను టెండరు ఫారముల నిమిత్తం చెల్లించే సొమ్ము తిరిగి యివ్వబడదు టెండరు ఫారముల అమ్మకం చేయబడు వీలులేదని

టెండరు ఫారముల ఖరీదు తుది తేదీ 29-10-76
ధరావత్తు సొమ్మును డి పి/సి/బి. జడ్ ఎ.కి చెల్లించడానికి చివరి రోజు 30-10 76
టెండరుల దాఖలుకు చివరి రోజు 1.11 76 15.00 గంటలు
టెండరుల తెరచు తేదీ సమయము 1-11.76 15.30 గంటలు

విజనల్ సూపరింటెండెంటు
విజయవాడ.

PUB. 281/76 7

చిన్నకారు రైతులకు

20 సూత్రాల పథకంక్రింద ప్రభుత్వం అన్ని సహాయములు చేయుచున్నది.

పేద కవకులు 20 అడుగుల పైబడిన లోతున్నబోర్లు నాణ్యత సంపులు పనిచేయుటలేదు

అందుకు పరిష్కారం

పి. ఇ. సి. లోతుబావుల ఎజి సి టి ఓ పంపులు

ఈ పంపులు నేలమీదనున్నవి 140 అడుగులోతుండి కట్టుదుబావులకుగాని, బాగులకుండిగాని, గొట్టపు బావులకుండిగాని పేరు లాగబడినవి పంపులు కరెంటు మోటారుతోగాని, ఆయిల్ ఇంజన్‌తోగాని నడుపవచ్చును. 1 H P నుండి 15 H. P. వరకు పంపులుగలవు. ఈ పంపులు ఆంధ్రప్రభుత్వ పంపాయితీశాఖ క్రింద ఇంపేడుగారిచే అనుమతింపబడినవ

వెనుకబడిన ప్రాంతాల అభివృద్ధివ్యూహం మార్పు

న్యూఢిల్లీ, అక్టోబర్ 11

వెనుకబడిన ప్రాంతాలపట్ల అభివృద్ధికి ప్రభుత్వం కొత్త వ్యూహాన్ని అనుసరించనున్నది.

పరిశ్రమల మంత్రిత్వశాఖకు చెందిన పార్లమెంటు సభ్యుల సంప్రదింపుల సంఘంలో మంత్రి శ్రీ టి. ఎ. పాయ్ వివరించినట్లు చెప్పారు.

ఒక ప్రతిపాదన పరిశీలనలో ఉంది. వెనుకబడిన ప్రాంతాలలో పరిశ్రమలకిచ్చే సబ్సిడీ ఇప్పుడున్నట్లు పెట్టుబడి ప్రధానం కాకుండా ఉపాధి కల్పనకు ప్రాధాన్యతనిచ్చే విధంగా చేయడం ఇది ప్రాముఖ్యత అయ ప్రదంగాఅనుకు చేరాడు. ఈ ఉపాధి కల్పన సబ్సిడీని ఏ ప్రాంతపరిధిపై ఇవ్వాలన్న విషయం త్వరలోనే నిర్ధారించాలని శ్రీ పాయ్ చెప్పారు

ఉత్పత్తి యూనిట్లకే గాక సర్వీస్ యూనిట్లకు కూడా ఈ సబ్సిడీని విస్తరించాలన్న సూచనను పరిశీలించగలనని శ్రీపాయ్ హామీ ఇచ్చారు

వెనుకబడిన ప్రాంతాల అభివృద్ధికి తన వ్యూహం రూపొందించేందుకు ప్రభుత్వం నియమించిన ఉన్నతాధికార స్టడీటీమ్ అయన నాయకత్వం వహిస్తున్నారు ఇంతవరకూ వెనుకబడిన జిల్లాగా ప్రకటించబడిన కాని ప్రగతికి అభివృద్ధి కేంద్రం వైపుకు అవలంబిస్తున్నవి శ్రీపాయ్ సూచించారు వరిశీలనలో ఒక జాబితాను అభివృద్ధి కేంద్రం'గా ఎంపిక చేస్తారు

ఆ యా పరిశ్రమలలో ఉత్పత్తికి తగిన శక్తి ఇప్పటికే ఉందంటూ వెనుకబడిన ప్రాంతాల్లో పారిశ్రామిక లైసెన్సులకై వచ్చిన దరఖాస్తులను నిరాకరించిన సందర్భాలపై నివేదికను ప్రస్తావించారు ఈ దరఖాస్తులను ప్రతి త్వం పునఃపరిశీలించగలమన్నారు ఇప్పటి వరకుపంపిన శక్తితో

భారత్ పాక్ రైల్వే అధికార్లమధ్య చర్చలు

ఈ నెల 19, 20 తేదీల్లో

అమృత్‌సర్‌లో

లాహోర్, అక్టోబర్ 11

పాకిస్తాన్ రైల్వే అధికార్ల ప్రతినిధి బృందం అమృత్‌సర్ స్థాయిలో మొదటి సారిగా అక్టోబర్ 19 20 తేదీల్లో అమృతసర్‌లో తర్వాత జరుగనున్నాయి

వెంటనే దేశాల ప్రయోజనం కలిగే అంశాలను గూర్చి చర్చిస్తారు

పాకిస్తాన్ రైల్వేస్ మాజీ జనరల్ మానేజర్ పాకిస్తాన్ రైల్వే ప్రతినిధి బృందానికి నాయకత్వం వహిస్తారు

ఈ విషయాన్ని ఉత్తర రైల్వే డివిజనల్ మానేజరు పాకిస్తాన్ రైల్వేస్ జనరల్ మానేజరు శ్రీ ఆనంద్ సింగ్ పత్రికల వారికి తెలియచేశారు ప్రస్తుతం లాహోర్ అమృతసర్ మధ్య ప్యాసెంజర్ రైళ్ళు మాత్రమే నడుస్తున్నాయని చెప్పారు

వ్యాపారస్తులు ఎదుర్కొంటున్న కొన్ని ఆర్థిక సమస్యలవల్ల సరుకుల రవాణా చేసే రైళ్ళను నడపడం లేదన్నారు

ఎటారీ కోట జోగిందర్ నగర్ డివిజన్ లో రైల్వే పనులు త్వరలో పునరుద్ధరించబడతాయని చెప్పారు.

ఈనెల ఆఖరులోగా నిర్బంధ డిపాజిట్ తిరిగి చెల్లింపు

సిమ్లా, అక్టోబర్ 11

1974 లో చేసిన శాసనప్రకారం ఉద్యోగుల వేతనాల్లో పట్టుకున్న నిర్బంధ డిపాజిట్లను ఈనెల ఆఖరులోగా చెల్లించవచ్చునని కేంద్ర కార్మికశాఖ డిప్యూటీ మంత్రి శ్రీ దాంగోవిందవర్మ నేడిక్కడ తెలియజేశారు

ఎంపాయీస్ ప్రావిడెంట్ ఫండు బోర్డు (ఇపీఎఫ్) 70 వ సమావేశం అనంతరం అయన వర్తకుల వారికి పై విషయం తెలిపారు ఇంతవరకు నిర్బంధ డిపాజిట్ల రూపంలో రు 543 75 కోట్లు వసూలయింది అందులో 82 94 కోట్ల రూపాయలను యాజమాన్యం వరకే ఉద్యోగులకు చెల్లించారని, ప్రస్తుతం చెల్లించేందుకు మరో రు. 112 77 కోట్లు అవసరమవుతుందని, ఈనెల ఆఖరులోగా చెల్లించగలమన్న ఆశాభావాన్ని వ్యక్తపరచారు.

దస్తావేజు అవసరం లేదు కర్నాటక హైకోర్టు తీర్పు

బెంగుళూరు, అక్టోబర్ 11

భూస్వామికి వ్యతిరేకంగా కౌలుదారు హక్కుకు అనుకూలంగా షిమోగాల్యాండ్ ట్రిబ్యునల్ యిచ్చిన తీర్పును కర్నాటక హైకోర్టు నేడు ధృవీకరించింది

జాబ్జాలం ఆధారంగా లాండ్ ట్రిబ్యునల్ సొమనేశప్పా గ్రామంలోని తనభూమి కౌలుదారు అయిన శ్రీ అహ్మద్ సాహెబ్‌కు కట్టబెట్టిందని యిది చెల్లనిదని భూస్వామి శ్రీ అన్వర్ పయ్యద్ దరఖాస్తు చేశారు

తన హక్కును రుజువు పరచుటకు దస్తావేజు దాఖలా లేనంతమాత్రాన జాబ్జాలాన్ని లాండ్ ట్రిబ్యునల్ తిరస్కరించరాదని అవసరం లేదు లాండ్ ట్రిబ్యునల్ జాబ్జాలాన్ని పరిగణనే అంతవా వేసిందని జాబ్జాలంపై న్యాయ తీసుకొని లాండ్ ట్రిబ్యునల్ ఉల్లంఘించిందని దేనికీ లేదని అడ్డి తీర్పుచెప్పారు

విద్యుత్ సరఫరా విధానాల్లో కంప్యూటర్లు

బెంగుళూరు, అక్టోబర్ 11

విద్యుత్ సరఫరాలో పొదుపు చేయడానికి, సక్రమ సరఫరాకు విద్యుత్ సరఫరా విధానాల్లో కంప్యూటర్ల వాడకాన్ని పెంచడం ఎంతైన అవసరమని కేంద్ర విద్యుత్ శాఖ అదనపు కార్యదర్శి శ్రీ యస్ యస్. మూర్తి నొక్కి చెప్పారు.

విద్యుత్ సిస్టమ్సులో కంప్యూటర్లు అమర్చే మొదటి జాతీయ వర్క్‌షాపు సదస్సులో ప్రసంగ ప్రసంగాన్ని చేస్తూ ఇది చాలా ముఖ్యమైందని చెప్పారు.

కంప్యూటర్లు దిగుమతి చేసే బదులు ప్రత్యేక నిపుణుల అవసరమని కూడా చెప్పారు.

24 రిక్షాల పంపిణీ

రాజమండ్రి, అక్టోబర్ 11

నిన్న యిక్కడ 24 సైకిల్ రిక్షాలను సహకార శాఖ మంత్రి శ్రీ బత్తిన సూర్యారావు రిక్షా డ్రైవర్లకు అందచేశారు.

మద్రాసు, అక్టోబర్ 11

వాల్మీకి విరచిత సంస్కృత రామాయణం ఆగ్నేయాసియా అంతటా ఎంతో ప్రాచుర్యం పొందింది. ఆ యా ప్రాంతాల్లో పిట్ట కథలు, సినిమాల వేషాల్లో మార్పులూ చేర్పులూ తప్పితే మొత్తంగా వాల్మీకి కథనే అవన్నీ ప్రధానంగా అంతర్లీనం చేసుకున్నాయి

ఆసియాలో రామాయణంపై శాశ్వత అంతర్జాతీయ సెమినార్ అధ్యక్షుడు డాక్టర్ వి రాఘవన్ పై నిర్ధారణకు వచ్చారు సాహిత్య అకాడెమీ ఆధ్వర్యాన గత ఏడాది ఈ సెమినార్ ఏర్పరిచారు

శ్రీలంక టిబెట్ భూటాన్ మంగోలియా పైలీరియా, చైనా జపాన్, లావోస్ కాంబోడియా థాయిలాండ్, ఇండోనేసియా మలేసియా ఫిలిప్పైన్స్ దేశాల్లో రామాయణ సాంప్రదాయాలను విశేషించి "రామాయణ ఇన్ గ్రేటర్ ఇండియా అనే గ్రంథం రాశారు

పుష్పక విమానం విదనవారివిధిసుకు వెళ్ళిన థాయిలాండ్ రామాయణంలో ఉంది వాల్మీకి రామాయణంలో ఆ విషయాన్ని సీతకు త్రిజట చెప్పు పుష్పక విమానంమీద మన్ప్యాన్నా వు గమన రాముడు తీసుకుపోవడే నని ఒప్పుకుంటుంది

వాల్మీకి వృషనకాక అదనంగా కథలు కలపడం మార్పులు చేయడం విదేశాల్లోనేగాక మనదేశంలో కూడా జరిగింది రావణుడి హనుమాన్ అరాధన సీతమ్మకి స్వరూపిణిగా పూజించడం ప్రారంభం కావడంతో ఎన్నెన్నో రామకథలు ఇక్కడ ఉద్భవించాయి ఆగ్నేయాసియాలో కాటి ప్రతిధ్వనులు వినిపించాయి

ఈ కావ్యాన్ని నాటకానికి ఒదిగించడం కోసం అక్కడ మార్పులు చేశారు జైన సాహిత్యం రామాయణాన్ని విస్తృతం మార్చింది

ఆగ్నేయాసియా దేశాల రామాయణాలలో కొత్త మార్పులు చేర్పులు ఇతిహాస పురాణ సాహిత్యంపట్ల భారతీయ సత్యం, ఊహాశక్తి అనుగుణంగా ఉన్నాయి ఒక్కొక్కసారి మందోదరిని మందూకరంతోనూ, అంకను రెంకతోనూ (కాకులగూడు) కలిపి గందరగోళం చేశారు

రాముడి పక్షాన ఉండే కుటనను కూడా అటు రావణుడి పక్షాన పెట్టడం లాంటి మార్పులు జరిగాయి రామ రావణ యుద్ధంలో మరణించిన వానరులు ఇంద్రలోకం నుండి వచ్చిన అమృతం తాగి తిరిగి బతికి వస్తారు కదా మరి రావణుడి పక్షాన వేల కొద్దిగల రాక్షసులు మాత్రం మళ్ళీ బతకక కూడదా అందుకే మందోదరి అలాంటి అమృతం తయారు చేసే కథ (థాయిలాండ్‌లో) వచ్చింది

ఇదేకే రామాయణాల్లో వ్యక్తం కేవలాలు, రాజ్యపాలనలో ఎక్కడి చూసినా శాస్త్రం జ్యోతిషాలకు ప్రధాన పాత్ర ఉంది ఆగ్నేయాసియా రామాయణాలన్నిటిలో విభీషణుడిని జ్యోతిష్యుడిగా చూపారు కొన్నిచోట్ల ఈ శక్తి శాంతి సంతులికి ఆ పాత్రిందారు మలేసియా రామాయణాల్లో లక్ష్మణుడు ఎల్లాడైన దైవశక్తిసంపన్నుడుగా, జ్యోతిష్యుడిగా చిత్రించ బడ్డాడు

ఆగ్నేయాసియాలో కొన్నిదేశాలు గత కొద్ది శతాబ్దాలుగా ఇస్లాం మతం పుచ్చుకున్నప్పటికీ ఆ దేశాలపై రామాయణం తగ్గి పోలేదు ఈ విషయాన్ని ప్యాసెంజర్ పలుచోట సర్వేలు కార్మికసంఘం డ్రైవర్ జనరల్ శ్రీ జి ఆర్. చైనాని తెలిపారు

నేడిక్కడ రాష్ట్రపతిభవన్ ప్రాంగణంలో జరుపుతున్న గత సంవత్సరం శేలిన లెక్కల్లో ఫ్యాక్టరీల్లో లక్షల ప్రమాదాలు జరిగాయన్నారు 1971 లెక్కల ప్రకారం 2 5 లక్షల ప్రమాదాలు జరిగినట్లు తెలిపారు

ఫ్యాక్టరీల్లో ప్రమాదాలు తగ్గుదల

విశాఖపట్నం, అక్టోబర్ 11

గత పాలకుల సంవత్సరాల్లో ఫ్యాక్టరీల్లో పనిచేసే కార్మికుల రక్షణ తక్కువపట్ల, ఫ్యాక్టరీల్లో జరిగే ప్రమాదాల సంఖ్య లక్షకు తగ్గి పోయింది ఈ విషయాన్ని ఫ్యాక్టరీల పనిలో పర్యేక్షణ కార్మికసంఘం డ్రైవర్ జనరల్ శ్రీ జి ఆర్. చైనాని తెలిపారు

నేడిక్కడ రాష్ట్రపతిభవన్ ప్రాంగణంలో జరుపుతున్న గత సంవత్సరం శేలిన లెక్కల్లో ఫ్యాక్టరీల్లో లక్షల ప్రమాదాలు జరిగాయన్నారు 1971 లెక్కల ప్రకారం 2 5 లక్షల ప్రమాదాలు జరిగినట్లు తెలిపారు

లక్ష్యానికి చేరువలో బి. హెచ్. పి. వి.

విశాఖపట్నం, అక్టోబర్ 11

ప్రభుత్వ రంగంలోని భారత్ హెవీప్లేట్స్ అండ్ వెసల్స్ (బి హెచ్. పి. వి.) ఈ ఏడాది మొదటి సగభాగం యిచ్చిన లక్ష్యాన్ని 95 శాతం సాధించింది.

ఈ సంవత్సరం మొదటి సగభాగం లక్ష్యం రు 1,187 లక్షలు కాగా బి హెచ్ పి వి ఉత్పత్తి రు 1,128 అయిందని మేనేజింగ్ డైరెక్టర్ లెఫ్టినెంట్ జనరల్ పి మందిరాపు నేడిక్కడ చెప్పారు. గత ఏడాది మొదటి అర్ధ మాసాల్లో ఈ ఉత్పత్తి రు 472 లక్షలయిందన్నారు.

ఈ దోరణి ఇలాగే కొనసాగితే ప్రస్తుత ఆరిక సంవత్సరానికి నిర్ణయించిన రు 2 817 లక్ష్యాన్ని సులభంగా సాధించగలమని తెలిపారు.

భారత్ పాక్ రైల్వే అధికార్లమధ్య చర్చలు

ఈ నెల 19, 20 తేదీల్లో

అమృత్‌సర్‌లో

లాహోర్, అక్టోబర్ 11

పాకిస్తాన్ రైల్వే అధికార్ల ప్రతినిధి బృందం అమృత్‌సర్ స్థాయిలో మొదటి సారిగా అక్టోబర్ 19 20 తేదీల్లో అమృతసర్‌లో తర్వాత జరుగనున్నాయి

వెంటనే దేశాల ప్రయోజనం కలిగే అంశాలను గూర్చి చర్చిస్తారు

పాకిస్తాన్ రైల్వేస్ మాజీ జనరల్ మానేజర్ పాకిస్తాన్ రైల్వే ప్రతినిధి బృందానికి నాయకత్వం వహిస్తారు

ఈ విషయాన్ని ఉత్తర రైల్వే డివిజనల్ మానేజరు పాకిస్తాన్ రైల్వేస్ జనరల్ మానేజరు శ్రీ ఆనంద్ సింగ్ పత్రికల వారికి తెలియచేశారు ప్రస్తుతం లాహోర్ అమృతసర్ మధ్య ప్యాసెంజర్ రైళ్ళు మాత్రమే నడుస్తున్నాయని చెప్పారు

వ్యాపారస్తులు ఎదుర్కొంటున్న కొన్ని ఆర్థిక సమస్యలవల్ల సరుకుల రవాణా చేసే రైళ్ళను నడపడం లేదన్నారు

ఎటారీ కోట జోగిందర్ నగర్ డివిజన్ లో రైల్వే పనులు త్వరలో పునరుద్ధరించబడతాయని చెప్పారు.

ఆగ్నేయాసియా అంతటా చిలవలు పలవలుగావిస్తరించిన

వాల్మీకి రామాయణ పటప్రక్షం

మద్రాసు, అక్టోబర్ 11

వాల్మీకి విరచిత సంస్కృత రామాయణం ఆగ్నేయాసియా అంతటా ఎంతో ప్రాచుర్యం పొందింది. ఆ యా ప్రాంతాల్లో పిట్ట కథలు సినిమాల వేషాల్లో మార్పులూ చేర్పులూ తప్పితే మొత్తంగా వాల్మీకి కథనే అవన్నీ ప్రధానంగా అంతర్లీనం చేసుకున్నాయి

ఆసియాలో రామాయణంపై శాశ్వత అంతర్జాతీయ సెమినార్ అధ్యక్షుడు డాక్టర్ వి రాఘవన్ పై నిర్ధారణకు వచ్చారు సాహిత్య అకాడెమీ ఆధ్వర్యాన గత ఏడాది ఈ సెమినార్ ఏర్పరిచారు

శ్రీలంక టిబెట్ భూటాన్ మంగోలియా పైలీరియా, చైనా జపాన్, లావోస్ కాంబోడియా థాయిలాండ్, ఇండోనేసియా మలేసియా ఫిలిప్పైన్స్ దేశాల్లో రామాయణ సాంప్రదాయాలను విశేషించి "రామాయణ ఇన్ గ్రేటర్ ఇండియా అనే గ్రంథం రాశారు

పుష్పక విమానం విదనవారివిధిసుకు వెళ్ళిన థాయిలాండ్ రామాయణంలో ఉంది వాల్మీకి రామాయణంలో ఆ విషయాన్ని సీతకు త్రిజట చెప్పు పుష్పక విమానంమీద మన్ప్యాన్నా వు గమన రాముడు తీసుకుపోవడే నని ఒప్పుకుంటుంది

వాల్మీకి వృషనకాక అదనంగా కథలు కలపడం మార్పులు చేయడం విదేశాల్లోనేగాక మనదేశంలో కూడా జరిగింది రావణుడి హనుమాన్ అరాధన సీతమ్మకి స్వరూపిణిగా పూజించడం ప్రారంభం కావడంతో ఎన్నెన్నో రామకథలు ఇక్కడ ఉద్భవించాయి ఆగ్నేయాసియాలో కాటి ప్రతిధ్వనులు వినిపించాయి

ఈ కావ్యాన్ని నాటకానికి ఒదిగించడం కోసం అక్కడ మార్పులు చేశారు జైన సాహిత్యం రామాయణాన్ని విస్తృతం మార్చింది

ఆగ్నేయాసియా దేశాల రామాయణాలలో కొత్త మార్పులు చేర్పులు ఇతిహాస పురాణ సాహిత్యంపట్ల భారతీయ సత్యం, ఊహాశక్తి అనుగుణంగా ఉన్నాయి ఒక్కొక్కసారి మందోదరిని మందూకరంతోనూ, అంకను రెంకతోనూ (కాకులగూడు) కలిపి గందరగోళం చేశారు

రాముడి పక్షాన ఉండే కుటనను కూడా అటు రావణుడి పక్షాన పెట్టడం లాంటి మార్పులు జరిగాయి రామ రావణ యుద్ధంలో మరణించిన వానరులు ఇంద్రలోకం నుండి వచ్చిన అమృతం తాగి తిరిగి బతికి వస్తారు అయితే రాక్షసులు మరి రావణుడి పక్షాన వేల కొద్దిగల రాక్షసులు మాత్రం మళ్ళీ బతకక కూడదా అందుకే మందోదరి అలాంటి అమృతం తయారు చేసే కథ (థాయిలాండ్‌లో) వచ్చింది

ఇదేకే రామాయణాల్లో వ్యక్తం కేవలాలు, రాజ్యపాలనలో ఎక్కడి చూసినా శాస్త్రం జ్యోతిషాలకు ప్రధాన పాత్ర ఉంది ఆగ్నేయాసియా రామాయణాలన్నిటిలో విభీషణుడిని జ్యోతిష్యుడిగా చూపారు కొన్నిచోట్ల ఈ శక్తి శాంతి సంతులికి ఆ పాత్రిందారు మలేసియా రామాయణాల్లో లక్ష్మణుడు ఎల్లాడైన దైవశక్తిసంపన్నుడుగా, జ్యోతిష్యుడిగా చిత్రించ బడ్డాడు

ఆగ్నేయాసియాలో కొన్నిదేశాలు గత కొద్ది శతాబ్దాలుగా ఇస్లాం మతం పుచ్చుకున్నప్పటికీ ఆ దేశాలపై రామాయణం తగ్గి పోలేదు ఈ విషయాన్ని ప్యాసెంజర్ పలుచోట సర్వేలు కార్మికసంఘం డ్రైవర్ జనరల్ శ్రీ జి ఆర్. చైనాని తెలిపారు

నేడిక్కడ రాష్ట్రపతిభవన్ ప్రాంగణంలో జరుపుతున్న గత సంవత్సరం శేలిన లెక్కల్లో ఫ్యాక్టరీల్లో లక్షల ప్రమాదాలు జరిగాయన్నారు 1971 లెక్కల ప్రకారం 2 5 లక్షల ప్రమాదాలు జరిగినట్లు తెలిపారు

ఏజెన్సీ స్థాపన

కుటాయిత్, అక్టోబర్ 11

కుటాయిత్‌లో కుటాయిత్ న్యూస్ ఏజెన్సీ నేడు రాష్ట్రపతి కాపనంద్వారావెంకట్రావు, సమాచార మంత్రిత్వశాఖ ఈ ఏజెన్సీని అంకితం చేస్తుంది పరిపాలన బాధ్యత అదనపు కార్యదర్శి అధికార గజెట్‌లో తెలిపారు

ఈ ఏజెన్సీ కార్యాలయాలు ఎప్పుడు ప్రారంభమయ్యే విషయం స్పష్టీకరించలేదు

ఇల్లెందులో సింగరేణి కార్యాలయంవద్ద సబ్-పోస్టాఫీసు

ఇల్లెందు, అక్టోబర్ 11

ఖమ్మంజిల్లా, ఇల్లెందు పట్టణంలోని సింగరేణి కాలరీస్ కంపెనీవారి కార్యాలయం సమీపంలో ఇటీవల కొత్తగా సబ్ పోస్టాఫీసును ప్రారంభించారు.

కాల్‌గ్యాస్ షాపులు మూతపడే ప్రమాదం

హైదరాబాద్, అక్టోబర్ 11

ఆంధ్రప్రదేశ్‌లో కార్‌గ్యాస్ విక్రయశాలలు మూతపడే ప్రమాదం ఏర్పడింది. గత 20 రోజులుగా ఏజెంట్లకు సరఫరా జరగడమన లేమ శాఖాధికారుల తీవ్ర ఇబ్బందులు ఎదుర్కొంటున్నారని రాష్ట్ర కార్‌గ్యాస్ డీలర్ల సంఘ అధ్యక్షుడు శ్రీ కృష్ణమూర్తి అనేశారు మద్యాహ్నం ఇక్కడ పత్రికా ప్రతినిధులకు తెలిపారు ఈ నెలాఖరులోగా కార్‌గ్యాస్ ఉత్పత్తిదార్లు (కాలెక్సుసంస్థ) ఏజెంట్లకు సరఫరా చెయ్యనట్లయితే తమ షాపులను మూసి వెయ్యవలసి వస్తుందని అయన అన్నారు. సప్లాలు తగ్గిందంటూ కొత్త షాపులు మొయ్యకుండా వుంటున్నారు

మొన్న విజయవాడలో జరిగిన కార్పొరేట్ గ్యాస్ డీలర్ల సంఘ కార్యకర్తల సమావేశంలో పై మేరకు తీర్మానించారని శ్రీ కృష్ణమూర్తి వెల్లడించారు. ఉత్పత్తిదార్లకుండే ఏ సమస్యా దానందున కాశాఖాధార్లకు సమస్యా చెప్పలేక పోతున్నామన్నారు.

రాష్ట్రంలో 110 వేలమంది కార్‌గ్యాస్ వినియోగదార్లు ఉన్నారు, కనీసం ఒక్క ఏజెంట్లు సప్లాలు చెయ్యకపోతే వుందని చెప్పారు.

నెలకు ఒక్క ఏజెంట్లకు అవసరం కాగా, గత నెలలో 50 వేలు మాత్రమే డీలర్లకు సప్లాలు. ఈ నెలలో విశాఖపట్నం మినహా యిస్తే, విజయవాడకు 800 ఏజెంట్లకు బదులు గరిష్ఠం 1500 ఏజెంట్లకు సరఫరా అయ్యాయి. ఇటీవల పది రోజులలో ఇతర కేంద్రాలకు ఒక ఏజెంట్ సరఫరా కాలేదు అని శ్రీ కృష్ణమూర్తి అన్నారు.

పరిశ్రమలకు శాఖాధార్లకు అనౌకర్యమే కాకుండా, డీలర్లకు నష్టం వస్తుంది. ఉత్పత్తిదార్లుగాని, ప్రభుత్వ సంస్థలేదార్లుగాని ఈ పరిస్థితి ఎందుకు ఏర్పడిందో తెలియచెయ్యలేదని అయన చెప్పారు

కేంద్ర పెట్రోలియం మంత్రితో సంప్రదించి తగిన గ్యాస్ సరఫరా అయ్యేటట్లు చూడాలని ఏజెంట్ల సంఘం ముఖ్యమంత్రికి విజ్ఞప్తి చేసింది

వెయిటింగ్ జాబితాతో నిమిత్తంలేకుండా ఏజెంట్లకు ముందుపడ్డిన శాఖాధార్లకు ముందుగా యివ్వేందుకు కార్‌గ్యాస్ ఏజెంట్లకు అవకాశం యివ్వవలసిందిగా పౌర సరఫరాశాఖను డీలర్ల సంఘం ఒక తీర్మానంలో కోరింది.

యస్. యస్. యస్. విద్యార్థుల శ్రమదానం

తాళ్ళపాలెంగ్రామంలో

కావలి, అక్టోబర్ 11

స్థానిక జె. వి. కళాశాల నెందిన 80 మంది యస్. యస్. యస్. విద్యార్థులు తాళ్ళపాలెం గ్రామంలో అభివృద్ధి కార్యక్రమాన్ని ఈనెల 3 నుండి 8 వరకు నిర్వహించారు.

నెల్లూరుకు చెందిన ప్రముఖ్యశాఖాధ్యక్షులు జాలి అర్. యల్. రెడ్డి ఈ కార్యక్రమాన్ని ప్రారంభోత్సవం చేశారు. నెల్లూరు అర్. డి. ఓ. శ్రీ జి శేంద్ర ప్రసంగిస్తూ సాంఘిక సేవా కార్యక్రమాల ప్రాధాన్యతను వివరించారు.

విద్యార్థులతోపాటుగా 70 మంది కార్మికులు కూడా బహిరంగా శ్రమదాన కార్యక్రమంలో పాల్గొన్నారు.

వ్యవసాయ విస్తరణార్థం భూమిని తడుపు చేసేందుకు 6 బ్రాంచ్‌లు ఈ కార్యక్రమంలో నిర్మాణం చేయబడ్డాయి.

విజయవాడ, అక్టోబర్ 10

విజయవాడ నగర్లో హోమియోపతి కళాశాల పొట్టి వస్తువు వార్షికోత్సవం స్థానిక బాలాజీ హైస్కూలు భవనంలో నేడు జరిగింది. డాక్టర్ వి. హెచ్. పి. శర్మ సభకు అధ్యక్షత వహించారు.

గుంటూరు ప్రభుత్వ హోమియో కళాశాల లెక్చరర్ హోమియోపతి చికిత్సలపట్ల అవిశ్వాసం కలిగించారు డాక్టరు కె భానుప్రసాద్ (ఎం బి బి ఎస్) ప్రసంగం భోజనాలం యిచ్చారు

ముఖ్య అతిథిగా విచ్చేసిన గుంటూరు ప్రభుత్వ హోమియో కళాశాల ప్రిన్సిపాల్ డాక్టర్. ఎం కుటుంబరావు ఉపన్యాసానంతరం కల్చరల్ సొసైటీ మెడిసిన్ మెడికా ఉపాధ్యాయులు డాక్టర్ గుత్తికొండ విరభద్రరావు, అర్గనాన్ ఏరియాపై లెక్చరర్ డాక్టర్ వి శుంద్రశేఖరావుకు కల్చరల్ సొసైటీ సభ్యులు గురు వందనం చేశారు

సుప్రసిద్ధ చిత్రకారుడు శ్రీ సంజీవరావు డాక్టర్ వీరభద్రరావుకి తైలవర్ణ చిత్రపటం బహూకరించారు, శ్రీ సంజీవరావును సూతన వస్త్రాలతో వీరభద్రరావుకి సత్కరించారు

శ్రీ వీరయ్యగారు డాక్టర్ వీరభద్రరావుకి, శుంద్రశేఖరరావుకి కృషికి ప్రశంసిస్తూ సత్కరించారు

కల్చరల్ సొసైటీలో శిక్షణ పొంది, ప్రభుత్వం యిచ్చిన నిర్వహించిన హోమియోపతి పరీక్షలలో ఉత్తీర్ణులయిన విద్యార్థులకు డాక్టరు ఎం కుటుంబరావు సర్టిఫికెట్లు బహూకరించారు

రాజమండ్రి హోమియో కళాశాల లెక్చరర్ డాక్టర్ వి హెచ్. సుబ్బారావు "మెటీరియా మెడికా ఆఫ్ యువర్ ఎలా బిట్యూట్" అనే అంశం పైన, ప్రముఖ వేదికలో ప్రయోజకత పట్టిక్షణలపై డాక్టరు జి అప్పారావు, ఎం బి బి యస్ (గుంటూరు మెడికల్ కాలేజి రిజిస్ట్రార్ లెక్చరర్) హోమియోపతి వేదికేషన్‌లో సాధారణంగా జరిగే తప్పులు అనే అంశం పై డాక్టర్ ఎం. కె యస్ కుటుంబరావు (డాక్టర్ గుంటూరు హోమియో కళాశాల సీనియర్ లెక్చరర్) ప్రసంగించారు. అధ్యక్షులు తుడి సుబ్బారావు తణ్ణీరు, కల్చరల్ సొసైటీ కన్వీనరు డాక్టర్ కె. ఆర్. పి. హెచ్ సూర్యప్రకాశరావు వందన సమర్పణ చేశారు అభినవ కృష్ణ శ్రీ గుడిపాటి పాండయ్య గీతాలు పాడారు.

అశ్లీల సాహిత్యం పట్టివేత

విజయవాడ, అక్టోబర్ 11

పట్టణ యాంటీగూండా స్క్వాడ్ పోలీసు దళం యిటీవల పద్మనాభయ్య పురంలో అశ్లీల సాహిత్యాన్ని అమ్ముతున్న ముగ్గురిని అరెస్టుచేసి కోర్టుకు హాజరుపరచగా న్యాయాధికారి శ్రీ యస్ సత్యనారాయణ ఒక్కొక్కరికి రు. 50 వంతున జరిమానా విధించారు.

ఆంధ్రప్రదేశ్ కబడ్డీ, కోకోల జట్టుల ఎంపిక

విజయవాడ అక్టోబర్ 10

20 రోజుల శిక్షణ అనంతరం ఆంధ్రప్రదేశ్ గ్రామీణ కబడ్డీ, కోకో జట్లను ఎంపిక చేశారు

ఎంపికయిన శ్రీ జి కాశీ అనే మరో రెండు జాతీయజట్టు శిక్షణకుపోతారు కబడ్డీ కోకో జట్టులు మీరట్‌లో అక్టోబర్ 28నుండి 31 వరకు జరిగేఅఖిలభారత గ్రామీణకబడ్డీ, కోకో ఛాంపియన్ షిప్‌లో పాల్గొంటాయి

ఆంధ్రప్రదేశ్ బాలికల కబడ్డీ జట్టు గత సంవత్సరం విన్నర్స్‌గా, కబడ్డీ బాలుర జట్టు రన్నర్స్‌గా విజయం సాధించాయి

కబడ్డీ బాలురు కె వేణుగోపాలరావు (కెప్టెన్), పి సత్యనారాయణ ఎ వి. అంజనేయులు, యం బిడోర, ఎం ఎ సలాం, కె పెంకటయ్య యం ఆదినారాయణ వి మోహనరావు, డి రాందాసు వి మార్కండేయ, కోచ్ యస్ జగేశ్వరరావు,

కబడ్డీ బాలికలు

వి యస్. ఇందిర (కెప్టెన్), డి వి సత్యావతి, వి శాంతకుమారి పి కోత కె విజయలక్ష్మి పి హెచ్ శ్రీదేవి పి రేవతి పి రమాదేవి. కె హనీఫ్ బేగం వై జయ కోచ్ జి విజయకుమార్

కోకో బాలురు ఎ వి కృష్ణారావు (కెప్టెన్), వై మధుసూదన్ యం సుధాకర్ వి వి ఎస్ అప్పలరాజు వి గోపీశంకరరావు యం మురళీకృష్ణ, యస్ సురేష్‌కుమార్, వి వి కె శర్మ, యస్ ఏ రసూల్, యం రాములు యస్ వి శంగారావు జి సాంబశివరావు కోచ్: గోపీ రెడ్డి

కోకో బాలికలు: యస్ డి మల్లేశ్వరి (కెప్టెన్) కె కళ్యాణకుమారి జె ఎస్ వి ఎస్ భాగ్యలక్ష్మి, జె వెంకటలక్ష్మి యస్ ఉషారాణి ఎ శోభకుమారి జె వీరజ పి పద్మ వై యల్ వి డి ప్రసూరాంబ వై మంగ జయాదేవి, యస్ విజయలక్ష్మి యస్ సందిపి కుమారి కోచ్: వి జగేశ్వరరావు

విజయవాడ, అక్టోబర్ 10

కుటుంబాలకు ఇళ్ళస్థలాలు పట్టాలు మంజూరు చేయవలసిందిగా కోరుతూ అర్జీలు దాఖలు చేశారు.

సున్నపుబట్టీ కంపెనీకి చెందిన సుమారు 84 మంది పేదలు సమిష్టిగా అర్జీలు దాఖలు చేశారు.

స్థలాలను తరలించి తూమి కొనగోలుకు ఏర్పాటు చేయగలవని స్పెషల్ ఆఫీసర్ హామీ యిచ్చారు

ఇతర జిల్లాలకు చెందిన పేదలకు కూడా ప్రభుత్వ స్థలాలు వుంటే యివ్వగలమని, లేని పక్షంలో స్థల సేకరణపై కలెక్టర్లకు ప్రతిపాదనలు పంపగలమని అయన చెప్పారు.

పట్టణంలో 1500 మంది పేదలు ఇళ్ళ స్థలాలు లేనివారు వున్నారు వీరు కమ్యూనిస్టుపార్టీ కార్యాలయానికి వచ్చి ఇళ్ళస్థలాల అర్జీలు దాఖలు చేస్తున్నారు

వ్యవసాయ కార్మిక సంఘంలో 500 మంది సభ్యులుగా చేరారు

బూర్గంపాడు సమితిలో మూడు రాత్రి పాఠశాలలు

భూర్గంపాడు, అక్టోబర్ 11

బూర్గంపాడు సమితిలోని పి పి పాఠశాల, బూర్గంపాడు, నాగినేనిపల్లి గ్రామాలు రాత్రి పాఠశాలలు ప్రారంభించేందుకు ఎన్నిక చేయబడ్డాయి

ఈ నెల 25వ పి పి పాఠశాల గ్రామంలో రాత్రి పాఠశాలను పి డి ఓ శ్రీ ఎ వి ఆర్ అంజనేయులు ప్రారంభించారు. కార్డర్ శ్రీ వి యల్ నారాయణ విద్యార్థులకు పలకలు పంపిణీ చేశారు

ఈ నెల 6వ తేదీన బూర్గంపాడులో రాత్రి పాఠశాలను కానమందిరి పద్మలు శ్రీ టి వెంకటప్పయ్య ప్రారంభించారు

జిల్లాలలో

నెల్లూరు జిల్లా కావలి తాలూకా ఆలమంకి గ్రామంలో రాత్రి పాఠశాలను ఆర్ డి. ఓ శ్రీ పి ప్రభాకర్‌రెడ్డి ప్రారంభించారు

ఒక్కొక్కరికి రు. 20 నుండి రు. 50 వరకు జరిమానా విధించారు

సివిల్ కోర్టులోనూ వింధిపేటలోను జూదం ఆడుతున్న వారిని అరెస్టు చేసి రు. 2601 నగదు స్వాధీనం చేసుకున్నారు నాగర్ అడిషనల్ పర్యటిస్ట్ మ్యాజిస్ట్రేట్ శ్రీ పి. సత్యనారాయణకు ఒక్కొక్కరికి రు. 50 వంతున రు. 100 వరకు జరిమానా విధించారు.

ఈ జూదమును పట్ట ఇన్‌స్పెక్టర్ శ్రీ వి. రామమూర్తి, శ్రీ యం. యస్. ప్రకాశరావులు నిర్వహించారు. పట్టణ డి.యస్ పి. శ్రీ పి. రామచంద్రుడు గోపాల మహల్ వద్ద 5 గురు మహిళలను అనితిని ప్రదర్శన క

ఆఫ్రికా దక్షిణ దేశాలలో సామ్రాజ్యవాదుల జోక్యం

—సోవియట్ యూనియన్ విమర్శ

మాస్కో, అక్టోబరు 12

ఆఫ్రికా దక్షిణ ప్రాంతదేశాల అంతరంగిక వ్యవహారాలలో అమెరికా, సామ్రాజ్యవాద శక్తులు జోక్యం చేసుకుంటున్నాయని సోవియట్ వార్తాసంస్థ టాస్ విమర్శించింది.

అమెరికాగాని, బ్రిటన్‌గాని ఈ ప్రాంతం వనరుల పరిష్కారానికి దారన తీసుకొనే ముందు, కార్యాహంకారానికి, వర్ణ వివక్షతకు వ్యతిరేకంగా వీరోచితంగా పోరాడుతున్న రొడీషియా, నామిబియా, దక్షిణాఫ్రికా ప్రజా అభిప్రాయాన్ని కోరలేదని టాస్ రాజకీయ వ్యాఖ్యాత యూరిగోర్బొవ్ వ్యాఖ్యానించాడు.

"రివరీలుగా లేదా న్యాయవాదులుగా" వ్యవహరించాలని అమెరికాను లేదా ఇతర దేశాలను ఎవరు కోరారో. ఆశ్చర్యంగా వుందని చెప్పాడు. ఈ దేశాలు తమ అభిప్రాయాలను ఏకపక్షంగా ఆఫ్రికా ప్రజలపై రుద్దేందుకు యత్నం చేస్తున్నాయని తెలిపింది.

ఆఫ్రికాలోని ఏప్రాంతంలో కూడా సోవియట్ యూనియన్‌కు ప్రత్యేకమైన ఆసక్తి అంటూ లేదని తెలిపింది.

జాతీయ ఉద్యమ ప్రతినిధి డిమాండ్

కాలిఫోర్నియా, అక్టోబరు 11

కార్మికుల ప్రభుత్వాన్ని ఏర్పాటుచేయటానికి ముందు రొడీషియా జాతీయ గెరిల్లాల హోదాను నిర్ణయించవలసి వుంటుందని జాతీయ ఉద్యమ ప్రతినిధి ఒకరు తెలిపాడు.

ఈ సమస్యపై ఒప్పందం కుదరక పోయినట్లయితే జెనీవా చర్చల నుండి తన నంపివేసుకొనే హక్కును రిజర్వు చేసుకుంటామని ఆఫ్రికా జాతీయ మండలికి చెందిన ఒక విభాగం ప్రధాన కార్యదర్శి గార్డెన్ సావుంబుకా తెలిపాడు.

జోషువోకాజెనో విజ్ఞప్తి

జెనీవా సభను జాయింటు చేయాలని ఏ. ఎన్. సి మరో విభాగం నాయకులు జాషువా కొమ్రెబెన్‌కు విజ్ఞప్తి చేశారు

అంతేగాక ప్రజా సైన్యం సక్రమంగా నడిచే చేయటంలో ఎదుర్కొంటున్న అవరోధాలు ప్రస్తుతం తొలగిపోయాయని ఆయన అన్నారు.

జింబాబ్వే ఆఫ్రికన్ నేషనల్ యూనియన్ నాయకులు రాజధాని సుగా జరిగిన చర్చలకు మంచి వాతావరణాన్ని ఇచ్చాయని ఆయన అన్నారు.

జెనీవాసభపై ముగాబే

రొడీషియా సమస్యపై బ్రిటన్ ఏర్పాటు చేసిన జెనీవా సభ విఫలమయ్యే అవకాశముందని తాను భావించటంలేదని రొడీషియా జాతీయ విముక్తి నాయకులు రాబర్ట్ ముగాబే అన్నారు.

భౌగోళిక దళాలపై శ్వేతజాతి వారికి ఆధిపత్యం వుండాలని ప్రధాని ఇయాన్ స్మిత్ షరతును వ్యతిరేకించగా, ఈ సమస్యను తాము అంగీకరించబోమని చెప్పారు కార్మికుల ప్రభుత్వంలో ఒకరిద్దరు శ్వేతజాతీయులు వుండవచ్చునని అయితే మెజారిటీ అధికారం నల్ల జాతీయులకు అప్పగించవలసిందేనని అన్నారు.

సైన్యం, పోలీసు శాఖలను కూడా తమకు అప్పగించాలని చెప్పాడు

అయితే చర్చలకు ముందు మౌలికమైన కొన్ని షరతులను అంగీకరించవలసివుందని అన్నారు అయితే షరతులు ఏమిటో ఆయన తెలపలేదు.

కరణ్‌సింగ్‌తో పాక్ రాయబారి చర్చలు

న్యూఢిల్లీ, అక్టోబరు 11

భారత్‌లో పాకిస్తాన్ రాయబారి సయ్యద్ వజాహత్ హుసేన్ నిన్న కేంద్ర ఆరోగ్య కుటుంబ నియంత్రణ మంత్రి డాక్టర్ కరణ్‌సింగ్‌ను కలుసుకొని భారత్‌లో కుటుంబ నియంత్రణ పురోగతిని, వన్య మృగాల సంరక్షణ గురించి చర్చలు జరిపారు.

దేశంలో కుటుంబ నియంత్రణ కార్యక్రమాలు పురోగతిని మంత్రి కరణ్‌సింగ్ వివరించారు.

మండల స్థాయిలో వైద్య, విద్య, గ్రామీణ ప్రాంతాలలో వైద్య సహాయ విస్తరణ వంటి సమస్యలపై కూడా వారు చర్చలు జరిపారు

దేశంలో వన్యమృగ సంరక్షణకు భారత వన్య మృగాల బోర్డు తీసుకున్న చర్యలను పాక్ రాయబారి అభినందించారు. దేశంలో వైద్య, కుటుంబ నియంత్రణ విధానాలను అధ్యయనం చేసేందుకు భారత్‌లో పర్యటించవలసిందిగా పాక్ ఆరోగ్య మంత్రికి ఒక ఆహ్వానాన్ని శ్రీ కరణ్‌సింగ్ అందజేశారు

నలుగురు పిల్లలు సజీవ దహనం

దావన్‌గిరి, అక్టోబరు 11

ఇక్కడికు 15 కిలోమీటర్ల దూరానగల హుహారి సిమాగో ఎక్స్‌టెన్షన్ వద్దనున్న సాయిమందిరం వంద పూరి గుడెసెలు తగలబడిపోయి నలుగురు పిల్లలు సజీవ దహనమయ్యారు.

హాంపాల్ దావన్‌గిరి నుండి అగ్నిమాపక దళాలు హుహారుబాబి వెళ్ళి మంటలను అదుపులోకి తెచ్చాయని పోలీసు వర్గాలు తెలిపాయి.

విద్యుత్ సరఫరా పునర్వ్యవస్థీకరణకు ఆర్డినెన్స్

న్యూఢిల్లీ, అక్టోబరు 11

విద్యుత్ సరఫరా పరిశ్రమ పునర్వ్యవస్థీకరణకై ప్రభుత్వం తీసుకున్న ఆ ఎన్ నిర్ణయాలు అమలుచేయడానికి 1948 విద్యుత్ (సరఫరా) చట్టంలో కొన్ని సెక్షన్లను సవరించే ఆర్డినెన్సును రాష్ట్రపతి నేడు జారీ చేశాడు.

ప్రధానమైన సవరణంలో ఒకటి కేంద్ర విద్యుత్ సంస్థ విధులు నిండ్రాష్ట్రాలకి చెందినవని అధికార ప్రకటన పేర్కొంది.

ఒక రాష్ట్రప్రభుత్వం, లేదా వివిధ ప్రభుత్వాలచే సంయుక్తంగా ఏర్పరచే సంస్థే (కేవలం విద్యుత్ ఉత్పాదన కార్యక్రమ పరిస్తుంది) స్థానానికు ఒక సవరణ అవకాశం కల్పిస్తుంది.

ఆర్డినెన్సువల్ కేంద్ర విద్యుత్ సంస్థ విస్తరించింది దేశంలో కొన్ని రూపాయలకు మించిన విద్యుత్ వినియోగ ఈ సంస్థ ఆమోదం లేకుండా జరిగినాదు.

నవంబర్ 1 నుండి ఉత్తరప్రదేశ్ శాసనసభ ప్రారంభం

లక్నో, అక్టోబర్ 11

ఉత్తరప్రదేశ్ శాసనసభ సమావేశాన్ని నవంబర్ ఒకటో తేదీ నుండి జరుపుటకు రాష్ట్ర గవర్నర్ శ్రీ యం చెన్నారెడ్డి ఉత్తర్వులు జారీచేశారు.

మే 12 న క్రితం సమావేశం జాయింటు సెషన్ జరిపి ఇప్పుడు జరగబోయే సమావేశం 10 రోజుల పాటు జరగవచ్చు

ఆర్డినెన్సుల స్థానే 18 బిల్లులు చర్చించడంతోపాటు, 1976-77 సప్లిమెంటరీ బడ్జెట్‌ను కూడా సభ చర్చిస్తుంది.

రాజ్యాంగ సవరణలపై కాంగ్రెస్ సంయుక్త సమావేశం

హైదరాబాదు, అక్టోబరు 12

రాజ్యాంగ సవరణలపై చర్చించే నిమిత్తం ప్రదేశ్ కాంగ్రెసు కమిటీ, రాష్ట్ర అసెంబ్లీ కాంగ్రెసు పార్టీలు అక్టోబరు 25 న శనివారం సమావేశమవుతాయని ముఖ్యమంత్రి శ్రీ జలగం వెంగళరావు నిన్న తెలియజేశారు

అఖిలభారత కాంగ్రెసుపార్టీ కేంద్ర కాంపైన్ కమిటీ ప్రారంభిస్తూ శ్రీ వెంగళరావు చెప్పారు.

కాంగ్రెసు కార్యకర్తలు ప్రజలవద్దకు వెళ్ళి రాజ్యాంగ సవరణలను వివరించాలన్నారు.

రూపాయి, రూబుల్ రేటుపై 3 వ దఫా చర్చలు ప్రారంభం

న్యూఢిల్లీ, అక్టోబరు 11

రూపాయి, రూబుల్ మారకం రేటు నిర్ణయించడానికి కాబోయే సోవియట్ ప్రతినిధి బృందానికి రాష్ట్ర గవర్నర్ శ్రీ యం చెన్నారెడ్డి ఉత్తర్వులు జారీచేశారు.

మే 12 న క్రితం సమావేశం జాయింటు సెషన్ జరిపి ఇప్పుడు జరగబోయే సమావేశం 10 రోజుల పాటు జరగవచ్చు

ఆర్డినెన్సుల స్థానే 18 బిల్లులు చర్చించడంతోపాటు, 1976-77 సప్లిమెంటరీ బడ్జెట్‌ను కూడా సభ చర్చిస్తుంది.

కేంద్ర ప్రజల ఆర్థిక పరిస్థితుల మెరుగుకు గ్రామ స్వరాజ్ కృషి

హైదరాబాదు, అక్టోబరు 11

ప్రజల ఆర్థికపరిస్థితులను మెరుగుపరచడమే గ్రామ స్వరాజ్ లక్ష్యమని రాష్ట్ర గ్రామీణాభివృద్ధి మంత్రి శ్రీ టి శేషగిరిరావు పేర్కొన్నారు.

గాంధీ జయంతి సందర్భంగా చేవెళ్ళలో జరిగిన సమావేశంలో మాట్లాడుతూ ఆయన పై విధంగా అన్నారు.

స్వాతంత్ర్య పోరాటంలో వ్యక్తమయిన దీక్షాదక్షతలను ప్రస్తావిస్తూ, ఆర్థికాభివృద్ధికై ప్రస్తుతం జరుగుతున్న కృషిలో అది పునరుద్ధరించబడాలని ఆయన తెలిపారు.

శాసనసభ్యుడు శ్రీ వి. కిషన్‌రావు సభికులకు స్వాగతం పలికారు.

హైదరాబాదులోని పన్నెండు రైతుల అభివృద్ధి ఏజెన్సీ ప్రాజెక్టు ఆఫీసర్ శ్రీ కె. నరసింహం మాట్లాడుతూ, పేదల ఆర్థిక పరిస్థితులను మెరుగుపరిచేందుకు యిస్తున్న ద్రవ్యసాయాన్ని వినియోగం చేసుకోవలసిందిగా వారికి సూచించారు.

గుజరాత్‌లో ప్రాతినిధ్య ప్రభుత్వం ఏర్పాటుకు అవకాశం

సోలాంకి వెల్లడి

రాజకోట, అక్టోబరు 11

గుజరాత్‌లో ప్రాతినిధ్య ప్రభుత్వం ఏర్పాటుకు పరిస్థితి అనుకూలంగా వుందని, అయితే యీ విషయంలో కాంగ్రెస్ అధిష్ఠానవర్గం నిర్ణయం తీసుకోవాల్సి వున్నదని గుజరాత్ కాంగ్రెసు లెజిస్లేటర్ పార్టీ నాయకులు శ్రీ మాధవ్ సిన్హా సోలాంకి వెల్లడించి తెలిపారు.

ప్రస్తుతం పార్టీలో గ్రూపులు లేవని, అంతా కలిసికట్టుగా పనిచేస్తున్నారని పత్రికా విలేకరులకు తెలియచేశారు

ఉత్పత్తిదారులు, నిలువయదారుల ప్రయోజనాలను కాపాడేందుకుగాను ప్రభుత్వం వేరుపెగ విషయంలో ఒక విధానాన్ని రూపొందించాల్సి వుందనిఆయన అన్నారు.

పరిస్థితిని తప్పకోవేందుకు వేరుపెగ మూసి నిర్ణయం ప్రభుత్వం వుందాలని ఆయన సూచించాడు

సాంస్కృతిక ఒప్పందం పత్రాల మార్పిడి

భారత, అర్జెంటైనాలచే

న్యూఢిల్లీ, అక్టోబరు 12

భారత, అర్జెంటైనాలు నిన్న సాంస్కృతిక ఒప్పందానికి సంబంధించిన పత్రాలను పరస్పరం మార్పిడి చేసుకున్నాయి.

1974 మే 28 న తేదీన జరిగిన ఒప్పందం ప్రకారం కళలు, సంస్కృతి, విద్యా, సమాచార రంగాలలో పరస్పరం సంబంధాలను అభివృద్ధి చేసుకుంటాయి.

జయప్రకాశ్ ఆరోగ్య పరిస్థితి మెరుగు

బొంబాయి, అక్టోబరు 11

గత శుక్రవారం జెర్సీకా హాస్పిటల్‌లో మూత్ర పిండాలకి అపరేషన్ చేయించుకొన్న శ్రీ జయప్రకాశ్ నారాయణ్ ఆరోగ్య పరిస్థితి ఇప్పుడు మెరుగ్గా వుందని హాస్పిటల్ వర్గాలు తెలియ చేశాయి

బుఖారెస్టులో నూరుల్ హసన్

న్యూఢిల్లీ, అక్టోబరు 12

భారత విద్యాశాఖ మంత్రి శ్రీ నూరుల్ హసన్ మొన్న బుఖారెస్టు చేరుకున్నారు.

రుమేనియాలో ఆయన అయిదు రోజులపాటు పర్యటిస్తారు.

విమానాశ్రయంలో శ్రీ హసన్‌కు రుమేనియా విద్యాశాఖ మంత్రి శ్రీమతి సుజానా గిడియా, భారత రాయబారి, ఇతర అధికారులు స్వాగతం చెప్పారు.

40ఏళ్ల మహిళలకు గర్భాశయం, గుండెలలో కాన్సర్

కలకత్తా, అక్టోబరు 11

మహిళలకు 40 సంవత్సరాల వయసులో గర్భాశయం, గుండె 30 సంవత్సరాల వయస్సు ఆ లోపలి వయస్సు వారికి కేన్సర్ ఏ ఇతర భాగాల్లోగాని, దవడలు, ఎముకల్లోగాని కాన్సర్ వచ్చే అవకాశముంది.

కేంద్ర అంతర్జాతీయ పరిశోధన సంస్థ నిర్వహించిన ఒక సర్వేలో వెల్లడయింది. శ్రీమతి శాస్త్రుడు ఈ సర్వేను నిర్వహించారు.

గర్భాశయం, గుండెపై కాన్సర్ 40ఏళ్ళ ఆపైన వయసుగల వారికి వస్తుందని తెలిపారు. రక్త కాన్సర్ ఇంకా ఎక్కువ వయసు గల వారికి వస్తుందని తెలిపారు.

శ్రీమతి బసు, కలకత్తా, బొంబాయి, మద్రాసు తదితర పట్టణాల్లో అన్వేషణలో ఉన్న రోగులను పరిశీలించిన అనంతరం దేశంలో కనీసం 20 ప్రదేశాల్లో కాన్సర్ వచ్చే అవకాశముందని, అయితే ప్రధానమైనవి గర్భాశయం, గుండె అని తెలిపారు.

పేద ప్రజల ఆర్థిక పరిస్థితుల మెరుగుకు గ్రామ స్వరాజ్ కృషి

హైదరాబాదు, అక్టోబరు 11

ప్రజల ఆర్థికపరిస్థితులను మెరుగుపరచడమే గ్రామ స్వరాజ్ లక్ష్యమని రాష్ట్ర గ్రామీణాభివృద్ధి మంత్రి శ్రీ టి శేషగిరిరావు పేర్కొన్నారు.

గాంధీ జయంతి సందర్భంగా చేవెళ్ళలో జరిగిన సమావేశంలో మాట్లాడుతూ ఆయన పై విధంగా అన్నారు.

స్వాతంత్ర్య పోరాటంలో వ్యక్తమయిన దీక్షాదక్షతలను ప్రస్తావిస్తూ, ఆర్థికాభివృద్ధికై ప్రస్తుతం జరుగుతున్న కృషిలో అది పునరుద్ధరించబడాలని ఆయన తెలిపారు.

శాసనసభ్యుడు శ్రీ వి. కిషన్‌రావు సభికులకు స్వాగతం పలికారు.

హైదరాబాదులోని పన్నెండు రైతుల అభివృద్ధి ఏజెన్సీ ప్రాజెక్టు ఆఫీసర్ శ్రీ కె. నరసింహం మాట్లాడుతూ, పేదల ఆర్థిక పరిస్థితులను మెరుగుపరచేందుకు యిస్తున్న ద్రవ్యసాయాన్ని వినియోగం చేసుకోవలసిందిగా వారికి సూచించారు.

లెబనాన్‌లో అంతర్యుద్ధం స్వస్తికి ఒప్పందం: పాలస్తీనా, సిరియా, లెబనాన్‌ల మధ్య

బైరూట్, (లెబనాన్) అక్టోబరు 12

లెబనాన్ అంతర్యుద్ధాన్ని అంతం చేసే విషయంపై సిరియా, లెబనాన్, పాలస్తీనాలు నిన్న శాశ్వతమైన ఒప్పందానికి వచ్చాయి

అరబ్‌లీగ్ శాంతిదూత డాక్టర్ భోలి పత్రికా విలేకరుల సమావేశంలో మాట్లాడుతూ త్వరలో కాల్పుల విరమణ అమలు చేయబడుతుందన్న ఆశాభావాన్ని వ్యక్తం చేశాడు

ఒప్పందంలో భాగంలో లెబనాన్‌లోని అరబ్‌లీగ్ శాంతి దళాలను విస్తరించడం జరుగుతుందని చెప్పాడు

ఒప్పందంవల్ల లెబనాన్‌లో శాంతి ఏర్పడుతుందని భావిస్తున్నారా అని ప్రశ్నించగా "అలాగే ఆశిస్తున్నా"నని అన్నాడు.

8 గంటలపాటు చర్చలు జరిగిన అనంతరం ఆయన పై ప్రకటన చేశారు.

ఒప్పందం ప్రకారం సిరియా అధ్యక్షుడికి లెబనాన్ అధ్యక్షునికి, పాలస్తీనా నాయకులు యాసర్ అరాఫత్‌కు, అరబ్‌లీగ్ ప్రధాన కార్యదర్శికి అందజేస్తామని చెప్పారు

ఒప్పందాన్ని దృఢీకరించేందుకు మరో సమావేశం జరుగుతుందని చెప్పారు.

సిరియా దౌత్య కార్యాలయాలపై దాడులు

ఇస్లామాబాద్, అక్టోబరు 11

రోమ్, ఇస్లామాబాద్‌లలో సిరియా రాయబారి కార్యాలయాలముందు నేడు యువకులు నిరసన ప్రదర్శనలు, దాడులు జరిపారు.

ఇస్లామాబాద్‌లో అరబ్ విద్యార్థుల బృందం సిరియా కార్యాలయాన్ని చుట్టుముట్టేందుకు యత్నించగా పోలీసులు అడ్డగించారు. విద్యార్థులు కార్యాలయంలోకి గ్రెనేడ్ విసిరారు. అనంతరం పోలీసులతో జరిగిన పోరాటంలో ఏడుగురు గాయపడ్డారని ప్రత్యక్షసాక్షి కథనం.

రోమ్‌లో దాడి జరిపిన ముగ్గురు పాలస్తీనా యువకులు సిరియా కార్యాలయంలో ఒకరిని గాయపరిచారు. తర్వాత స్వయంగా పోలీసులకు లొంగిపోయారు. పాలస్తీనా ప్రజల దుస్థితిపై ప్రపంచం దృష్టి మళ్ళించేందుకు తమదాడి చేశామన్నారు.

"బ్లాక్ లోన్" కమాండోలుగా చెప్పుకుంటున్న ఈ యువకుల దాడితో తమకెలాంటి సంబంధంలేదని పీఎల్‌వి అనేక పాలస్తీనా కమాండో గ్రూపులు స్పష్టంగా ప్రకటించాయి.

ఇస్లామాబాద్‌లో ప్రదర్శన జరిపిన విద్యార్థులు లెబనాన్‌లో సిరియా జోక్యాన్ని నిరసించారు. గ్రెనేడ్ విసిరిన వెంటనే పోలీసులు విద్యార్థుల మధ్య కాల్పులు మొదలయ్యాయి నలుగురు విద్యార్థులు, ముగ్గురు పోలీసులు గాయపడ్డారు

బొజ్జాయిగూడెంలో అగ్నిప్రమాదం

బొజ్జాయిగూడెం, అక్టోబరు 11

అమ్మంజిల్లా ఇల్లెందు తాలూకాబొజ్జాయిగూడెం గ్రామంలో ఇటీవల సంభవించిన అగ్నిప్రమాదంలో 40 ఇళ్ళు తగలబడి 39 కుటుంబాలవారు నిరాశ్రయులైనారు. ఈ సంబంధ ఇళ్ల గత 6 నెలల క్రితం అగ్నికి ఆహుతయై తిరిగి నూతనంగా నిర్మించుకున్నట్టివి. ప్రమాదం సంభవించిన వెంటనే ఇల్లెందు అగ్నిమాపక కేంద్రంవారు వెళ్ళి ఇతర ఇళ్ళను కాపాడ గలిగారు. తహసీల్దారు శ్రీ యస్. నిరంజన్‌రావు అగ్నిబాధితులకు సహాయ కార్యక్రమాలు నిర్వహించారు.

చల్ల సముద్రంలో అదనపు గొట్టపు బావులు

ఖమ్మంజిల్లా ఇల్లెందుతాలూకా చల్లసముద్రం గ్రామములోని సున్నపూయి ప్రాంతములో రాష్ట్ర భూగర్భ జలశాఖవారు ప్రయోగాత్మకంగా గొట్టపుబావులు తవ్వుతున్నారు. రాష్ట్ర సీనియర్ హైడ్రాలజిస్టు శ్రీ ఎ. కృష్ణమూర్తి జిల్లా కలెక్టరు శ్రీ జి. నరసింహారెడ్డి స్థానిక హైడ్రాలజిస్టులతో శ్రీ వెంకట్రామరెడ్డిలు ముకుందాపురం, ప్రాంతంలో గొట్టపు బావి పనిని పర్యవేక్షించిన మీదట స్థానిక రైతులతో మాట్లాడుతూ యీప్రాంతములోని సున్నపూయి ప్రాంతములో మరికొన్ని గొట్టపు బావులను వేయనున్నామని యీ ప్రాంతములో తగినంత నీరు లభ్యమవగలదని తెలిపారు.

కృష్ణాజిల్లాలో సెప్టెంబరులో 4,770 అపరేషన్లు

మచిలీపట్నం, అక్టోబరు 12

కృష్ణాజిల్లాలో ఈ సంవత్సరం ఒక సెప్టెంబరు నెలలోనే 4,770 స్టెరైలైజేషన్ అపరేషన్లు జరిగాయి.

నిన్న జిల్లాలోని వివిధ ఆసుపత్రులలో పనిచేసిన వారికి స్వయం ఉపాధికల్పన పథకాలను కల్పించేందుకు డబ్బులు యిచ్చే సౌకర్యం ద్వారా 50 శాతం అపరేషన్లు జరిగాయని ఒక అధికార ప్రకటనలో తెలిపారు.

పట్టణ, గ్రామీణ ప్రాంతాల్లో కుటుంబ నియంత్రణ ముమ్మరంగా కొనసాగేందుకు స్వచ్ఛంద సంస్థలు యువజనుల ప్రోత్సాహించాలని ఆయన తెలిపారు.

ఈ నెలలో మరో పది కుటుంబనియంత్రణా శిబిరాలను ప్రారంభిస్తామని జిల్లాలో పాలుగా వృత్తిని సంబంధమైన అనగా టీచర్లు పారిశ్రామిక కార్మికులు తదితరులకు మరో 12 కేంద్రాలను ప్రారంభిస్తారు.

ఉత్తర ప్రదేశ్‌లో బస్ ప్రయాణీకులకు ఇన్సూరెన్సు

గవర్నర్ చే ఆర్డినెన్సు

లక్నో, అక్టోబరు 12

ఉత్తరప్రదేశ్‌లో ప్రయివేటు రోడ్డురవాణా సంస్థ బస్సుల్లో ప్రయాణంచేసే ప్రయాణీకులకు ఇన్సూరెన్సు నిర్బంధం చేస్తూ రాష్ట్ర గవర్నర్ శ్రీ ఎం. చెన్నారెడ్డి నిన్న ఆర్డినెన్సు జారీచేశారు.

బస్సుల్లో ప్రయాణంచేసేవారు ప్రయాణీకుల పన్నులకు వగలు 5 శాతం మించకుండా ఇన్సూరెన్సు పరిధి చెల్లించాల్సి వుంటుంది

మైదాన ప్రాంతాలలో జరిగిన బస్సు ప్రమాదాలలో ప్రయాణీకుడు మరణిస్తే అతని వారసులకి రు. 10 వేలు గాని, లేక మృతి చెందిన ప్రయాణీకులందరికి కలిసి రు. 1 లక్ష గాని నష్టపరిహారం చెల్లించబడుతుంది

కొండ ప్రాంతాలలో జరిగిన ప్రమాదాలలో మరణించిన ప్రయాణీకులందరికి కలిసి రు. 3 లక్షలు నష్టపరిహారం చెల్లించబడుతుంది.

ఈ ఆర్డినెన్సు నవంబర్ ఒకటవ తేదీ నుండి అమలులోకి వస్తుంది.

బాసిన పుల్లయ్య మృతికి సంతాపం

బూర్గంపాడు, అక్టోబరు 12

ఈనెల 9 న భద్రాచలం డివిజన్ కమ్యూనిస్టునాయకులు శ్రీ బాసిన పుల్లయ్య, శ్రీ గుండెం లక్ష్మయ్య మోటారు సైకిల్ ప్రమాదంలో మరణించడం పట్ల బూర్గంపాడు తాలూకా కమ్యూనిస్టు పనిని సహాయ కార్యదర్శి శ్రీ గురుపాటి భద్రయ్య, తాలూకా యువజన సమాఖ్య కార్యదర్శి శ్రీ డి. వీరరాఘవులు ప్రగాఢ సంతాపాన్ని తెలియ చేశారు.

వారి కుటుంబాలకు, సిపిఐ పార్టీకి సానుభూతిని తెలిపారు.

తిరుపతిలో 15 రిక్షాల పంపిణీ

తిరుపతి, అక్టోబరు 14

హరిజన, గిరిజన అభివృద్ధి కార్పొరేషన్ ఆంధ్రప్రదేశ్ మంజూరు చేసిన 15 పైకిల్ రిక్షాలను చిత్తూరుజిల్లా భూపంపకాధికారి శ్రీ వి. వరప్రసాద్ రెడ్డి పంపిణీ చేశారు.

సాధిక ప్రైవేట్‌బ్యాంక్ ఆఫ్ హైదరాబాద్ బ్రాంచ్ ఈ రిక్షాలకు అప్పుడ సహాయం చేసింది. ఇంతవరకూ ఈ జిల్లాలో 48 మంది వెనుకబడినవర్గాల వారికి రు 42వేల రుణాలను యివ్వనట్లు బ్యాంకు మేనేజరు శ్రీ బి. యస్. నారాయణమూర్తి చెప్పారు.

కౌలాలంపూర్‌లో భారత చలన చిత్రవారోత్సవం

న్యూఢిల్లీ, అక్టోబరు 12

మలేషియా రాజధాని కౌలాలంపూర్‌లో భారత సమాచార శాఖామంత్రి నిన్న మహమ్మద్ నిన్న ప్రారంభోత్సవం చేశారు.

మొదటిరోజున సత్యజిత్‌రాయ్ నిర్మించిన "పథేర్ పాంచాలి" రెండు డాక్యుమెంటరీ చిత్రాలను చూపించారు.

రాజ్యాంగ సవరణ బిల్లుపై నివేదిక అందచేత

మద్రాసు, అక్టోబరు 12

రాజ్యాంగం 44 వ సవరణ బిల్లుకు వివరంగా పరిశీలించుటకు స్వతంత్రభారతీయ ప్రధాన కార్యాలయం నియమించిన న్యాయవాదుల కమిటీ తన నివేదికను పార్టీ ప్రధాన కార్యాలయానికి అందచేసింది.

మద్రాసులో అక్టోబరు 17 న జరిగే వివిధ రాష్ట్రాల ప్రతినిధుల ప్రత్యేక మహాసభ ఈ నివేదికను పరిశీలించగలదని పార్టీ విడుదల చేసిన పత్రికా ప్రకటనలో తెలియ జేయబడింది.

చెట్టుపైనుండి పడి గీత కార్మికుని మృతి

పీలేరు, అక్టోబరు 12

పీలేరు తాలూకా పీరబాకరం గ్రామంలో గీత పారిశ్రామిక సహకార సంఘ సభ్యుడు శ్రీ వారగిరి మూర్తన్న యీనెల 9 వ తేదీ సాయంత్రం తాడిచెట్టు గీస్తుండగా కిందపడి వెంటనే మృతి చెందాడు

ఇతనికి ముగ్గురు కుమారులు, ముగ్గురు కుమార్తెలు వున్నారు.

ఈ దుర్ఘటన జరిగిన వెంటనే రాష్ట్ర సంఘ ఉపాధ్యక్షులు శ్రీ వీరవల్లి భీమన్న, గీత కార్మికులు వెళ్ళి వారి కుటుంబసభ్యుల్ని పరామర్శించి ప్రగాఢ సానుభూతి తెలియ జేశారు.

వెంటనే యీ కుటుంబానికి తగిన ఆర్థిక సహాయం అందించాల్సిందిగా శ్రీ భీమన్న ఒక ప్రకటనలో కోరారు.

చిత్తూరుజిల్లాలో 1923 ఎకరాల మిగులు భూమి

చిత్తూరు, అక్టోబరు 11

సెప్టెంబరు 30 వ తారీకు నాటికి చిత్తూరు జిల్లాలో 1923 ఎకరాలు మిగులు భూమిగా ప్రకటించారు

ఇందులో 1316 ఎకరాలు భూమిలేని పేదలకు పంచారు.

శ్రీ కాళహస్తి తాలూకాలో 1871 ఎకరాలు మిగులుభూమిగా నిర్ణయించారు 114 ఎకరాలు పేదలకు పంచారు.

బొంబాయిలో ఓక్ శిక్షణా సంస్థ

విశాఖపట్నం, అక్టోబరు 12

డాక్ శిక్షణా సంస్థను బొంబాయిలో నెలకొల్పనున్నారు. ఇటువంటి సంస్థల్లో దేశంలో ఇదే మొదటిది.

ఫ్యాక్టరీ నిబంధన సర్వేను కార్మికసంక్షేమ డైరెక్టర్ జనరల్ శ్రీ జి ఆర్ చైనాని తెలిపారు

వచ్చేరెండు సంవత్సరాల్లో రు.35 లక్షల ఖర్చుతో ఒక శిక్షణాసంస్థ ఏర్పడు తుందన్నారు.

రైతులకు సమృద్ధిగా అమ్మోనియం సరఫరా కై విజ్ఞప్తి

నూజివీడు, అక్టోబరు 11

తాలూకాలోని మిరప, పొగాకు రైతులకు అమ్మోనియం ఎరువును సమృద్ధిగా సరఫరా చేయడం ద్వారా బ్లాక్ మార్కెట్ పద్ధతి నివారించాలని కోరుతూ కృష్ణాజిల్లా నూజివీడు శాసనసభ్యులు శ్రీ పాలడుగు వెంకట్రావు ఇటీవల రాష్ట్ర వ్యవసాయశాఖ మంత్రి జె. బొక్కా రావుకు మెమొరాండం అందజేశారు.

ఎకరానికి 400 కిలో గ్రాముల చొప్పున 10 వేల ఎకరాల మిరప, పొగాకు పైర్లకు అమోనియం అవసరమని తెలిపారు తదుపరూ, నందిగామ ప్రాంతాల్లోకూడా దాని సప్లయ్ అమ్మోనియ ఎరువుల లభ్యంకావడం లేదని మెమొరాండంలో తెలిపారు,

రాణీ లంకలో రాజకీయ పాఠశాల

ఈనెల 24 నుంచి

ముమ్మిడివరం అక్టోబరు 11

ఈ నెల 24 నుండి 27 తేదీవరకు రాణీ లంకలో సెంట్రల్ లెఫ్ట్ ఎరియా పార్టీ శాఖకార్యకర్తలకు రాజకీయ పాఠశాల నిర్వహించాలని తూర్పుగోదావరిజిల్లా ముమ్మిడివరం తాలూకా కమ్యూనిస్టు సమితి తీర్మానించింది.

ఇటీవల ముమ్మిడివరంలో శ్రీ మట్టపర్తి నారాయణమూర్తి అధ్యక్షతన సమావేశ మయింది.

శ్రీకాకుళం జిల్లాలో ఎండిపోతున్న మెట్ట పైర్లు

శ్రీకాకుళం, అక్టోబరు 12

శ్రీకాకుళంజిల్లాలో మెట్ట పైర్లన్నీ పూర్తిగా ఎండిపోయాయి. పైర్లు ఎండిపోవడంతో వ్యవసాయ కార్మికులకు పనులు దొక్కక అల్లాడిపోతున్నారు

ఎవరూ వెళ్ళినా ఏనోటవిన్నా బతకడ మెలా? అన్న ఆందోళన.

పరిస్థితి యింత దయనీయంగావున్నా అధికార్లు మాత్రం పంటలు అణమాయిషికి కన్పడలేదు,

ఈ పరిస్థితిని జిల్లా, తాలూకా అధికార్లు దృష్టికి తీసుకువెళ్ళాలని అందు కుగాను ఈనెల 14 వ తేదీన అధికారులకు రైతులతో రాయబారం వెళ్ళాలని జిల్లా రైతు సంఘ సమావేశం నిర్ణయించింది.

సభ్యత్వం

రైతుసంఘ నిర్మాణాన్ని పటిష్టంచేయాలని జిల్లాలో 10వేల రైతుసంఘ సభ్యత్వం చేర్పించాలని సమావేశంలో నిర్ణయించారు

కరువు ప్రాంతంగా విజయనగరం

రైతుసంఘం విజ్ఞప్తి

విజయనగరం, అక్టోబరు 12

విజయనగరం తాలూకాను కరువు ప్రాంతంగా ప్రకటించి కరువు సహాయ ప్రారంభించాలని తక్కువ ఆదాయం, భూములు అన్నలు తాయిదా వేసి శిస్తు రెమిషన్ ప్రకటించాలని విజయనగర తాలూకా రైతు సంఘం కార్యకర్తలు నిన్న సరవ గ్రామంలో జరిగిన సమావేశంలో ప్రభుత్వాన్ని కోరుతూ తీర్మానించారు.

రైతు సంఘం ఉపాధ్యక్షులు శ్రీ బోలి రామారావు అధ్యక్షతన ఈ సమావేశం జరిగింది.

రైతు సంఘం ప్రధాన కార్యదర్శి శ్రీ యస్ నారాయణరావు కార్యకలాపాల నివేదిక ప్రవేశ పెట్టారు.

తాలూకా కమ్యూనిస్టు నాయకులు శ్రీ మొకర అప్పారావు మాట్లాడుతూ రాష్ట్ర రైతు సంఘం ఇచ్చిన అదేశాలమేరకు ఈ నెల 14 న, తాలూకా ఆఫీసుల యెదుట జరపవలసిన "ధర్నా" యొక్క ఉద్దేశాలను దాని ప్రాముఖ్యతను వివరించారు.

తాలూకాలో 35 వేల ఎకరాలలోను ఇంకా సుమారు 10 వేల ఎకరాలలో నాట్లు వేయలేదని ఆ వేసిన నాట్లు కూడా పూర్తిగా ఎండిపోతున్నాయని, అప్పులాది రూపాయల వలకగల వేయడం, గోనెసంచి, తదితర వాణిజ్య పంటలు పూర్తిగా మాడిపోతున్నాయని ఈ పరిస్థితులలో రైతులు తమవద్ద వున్నదాంతోవడ్డీ కు అప్పులు తెచ్చి పెట్టుబడి పెట్టి ఆకాశంవంక చూడవలసివస్తుందని అన్నారు. అనంతరం ఈ క్రింది తీర్మానాలు ఏకగ్రీవంగా ఆమోదించారు.

విజయనగరం తాలూకాను కరువు ప్రాంతంగా ప్రకటించి, కరువు సహాయ ప్రారంభించాలని వాణిజ్య పంటలపైన అదనపు శిస్తులను రద్దుచేయాలని శిస్తు వసూళ్ళలో కాస్త్రీను పద్ధతిని అనుసరించాలని విద్యుత్ రెట్లనుతగ్గించాలని అపార నష్టాలు కలుగుతున్నందున వ్యవసాయ పంపులకు విద

నిక్షిప్త పరపతి మార్కెటింగ్ వ్యవస్థ

న్యూఢిల్లీ, అక్టోబరు 11.

నిక్షిప్త పరపతి, మార్కెటింగ్ వ్యవస్థ ఏర్పాటు కోసం ప్రాంతాల్లో కార్యక్రమాలు అమలు జరిగిన విధానాలను అతి ముఖ్యమైనవని హోంమంత్రి బ్రహ్మానందరెడ్డి వెల్లడించారు.

గిరిజన అభివృద్ధి సంస్థలు అమలు పరుస్తున్న పథకాలు, ఉద్దేశించిన ఉన్నతస్థాయి పని పేర్లతో మొదటి సమావేశంలో ప్రసంగిస్తూ మంత్రి పైవిధంగా అన్నారు.

సమావేశంలో మహారాష్ట్ర, గుజరాత్, రాజస్థాన్ ప్రతినిధులు పాల్గొన్నారు.

తమ తమ రాష్ట్రాలలో అడిగిన తెలియజేసి గుర్తించి దాని అభివృద్ధికి తీసిన కార్యక్రమాలను రూపొందించాలని రాష్ట్ర ప్రభుత్వాలను కోరారు. సమావేశం నిర్ణయించింది.

మనిషి మనుగడలోవున్న భావాలు చెప్పాలంటే
మానవుడుగా ఎంతోబలముండాలి/ఆ మానవుడుబలం
లేనప్పుడు ఆమనిషికి ఆవేదనే మిగులుతుంది

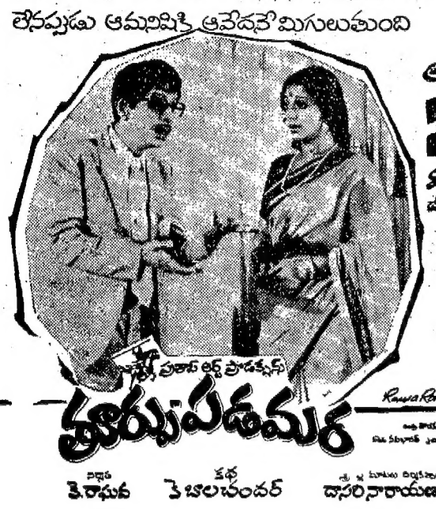

అక్టోబర్ 23 విడుదల ఉదయంతోటే

తూరుపుదమర

నిర్మాత కె.రాఘవ కథ కె.బాలచందర్ దాసరి నారాయణరావు

వివిధభారతిలో ప్రత్యేక రేడియో కార్యక్రమాలు
13,14 తేదీల్లో రాత్రి 9-45 గం.లకు వినండి!
13-10-76 కృష్ణంరాజు... సమర్పణ!
14-10-76 జయంతి.... సమర్పణ!

అక్టోబర్ 15 విడుదల! ఉదయం ఆటతో

పోలీసు స్టేషన్‌లోకూడా మనవే రికార్డు! ఎంతోమంది కాలిఫ్లోబుల్స్ ఇనస్పెక్టర్లుగా మారారు! కాలమనం మారం! ఎందుకూ!...

పూర్తి వినోద భరిత చిత్రం!

శుభచిత్రాలయ

ఆడుమాట్కు అపనిందలు

దర్శకత్వం: B.కె.నారాయణ సంగీతం: H.K.చంద్రశేఖర్ నిర్మాణ: కె.మహేశ్వరప్ప

రిలీజ్ శ్రీధనలక్ష్మి పిక్చర్స్

చింతలపూడి తాలూకా అభివృద్ధికి నిర్దిష్ట చర్యలు

జిల్లా కలెక్టరుకు మెమొరాండం

చింతలపూడి, అక్టోబరు 11

పశ్చిమ గోదావరిజిల్లా చింతలపూడి తాలూకా వెనుకబడిన ప్రాంతంగా ఎదుర్కొంటున్న సమస్యలను తీర్చి ఈ తాలూకా అభివృద్ధికి నిర్దిష్టమయిన ఎజెండాను తయారు చేయవలసిందిగా ఎదుర్కొన్నిటి కోరుతూ చింతలపూడి తాలూకా రైతు సంఘ అధ్యక్షులు శ్రీ కాకాని వెంకటరత్నం రెడ్డి తాలూకా కమ్యూనిస్టు పార్టీ కార్యదర్శి శ్రీ కె. చెన్నకేశవరావు తదితర కమ్యూనిస్టు పార్టీ కార్యకర్తలు శ్రీ ఇ. దుర్గారావు నాయకత్వాన పశ్చిమ గోదావరి జిల్లా కలెక్టరును కలుసుకొని మెమొరాండం సమర్పించి, తాలూకా అభివృద్ధికి తగిన చర్యలు చేపట్టవలసిందిగా కోరారు.

చింతలపూడి తాలూకా మెట్ట ప్రాంతము వర్షాధారంతో పండే పంటపై ఆధారపడి జీవనం సాగిస్తుండటమే కాక, పెరిగిన పారిశ్రమిక అభివృద్ధి కానందున, వర్షాలు సరిగా పడనప్పుడు పంటలకు గ్యారంటీ లేకుండా వున్నందున, చెరువు పనులు పూర్తయినవి పోగా మిగిలిన పనులను తక్షణం పెండింగులోనున్న పనులను ఆధునీకరించి, ఆయకట్టు పెంచి, తాగునీటి సమస్యను పరిష్కరించాలని మెమొరాండంలో కోరారు.

తాలూకాలో దాదాపు అక్కడక్కడ వున్న కొద్ది పరిశ్రమలు మినహా పరిశ్రమలు లేవు. కనుక పరిశ్రమలు నెలకొల్పి నిరుద్యోగ సమస్యను పరిష్కరించాలని, ఈ తాలూకా అభివృద్ధికి తగిన చర్యలు తీసుకోవలసిందిగా ఎదుర్కొన్నిటి కోరుతూ చింతలపూడి తాలూకా రైతు సంఘ అధ్యక్షులు శ్రీ కాకాని వెంకటరత్నం రెడ్డి తాలూకా కమ్యూనిస్టు పార్టీ కార్యదర్శి శ్రీ కె. చెన్నకేశవరావు, తదితర కమ్యూనిస్టు పార్టీ కార్యకర్తలు శ్రీ ఇ. దుర్గారావు నాయకత్వాన పశ్చిమ గోదావరి జిల్లా కలెక్టరును కలుసుకొని మెమొరాండం సమర్పించి, తాలూకా అభివృద్ధికి తగిన చర్యలు చేపట్టవలసిందిగా కోరారు.

నిడదవోలు స్వర్ణకార సంఘ ఎన్నికలు

నిడదవోలు, అక్టోబరు 11

నిడదవోలు స్వర్ణకార సంఘ ఎన్నికలు కొవ్వూరు తాలూకా సంఘ అధ్యక్షుడైన శ్రీ ఆర్. సూర్యారావు అధ్యక్షతన నిర్వహించబడ్డాయి.

సంఘ అధ్యక్షులు శ్రీ వీరమళ్ళ సత్యనారాయణ ఉపాధ్యక్షులుగా శ్రీ తాడి కనకరత్నం, దాసుల కార్యదర్శిగా శ్రీ యర్రి సత్యానందాచార్యులు సహాయకార్యదర్శులుగా శ్రీ కె. బుచ్చయ్య, కోశాధికారిగా శ్రీ పి. సాంబశివరావు మరో 8 మంది కార్యవర్గ సభ్యులుగా ఎన్నికయ్యారు.

యువజన సమాఖ్య కార్యాలయానికి ప్రారంభోత్సవం

నర్సారావుపేటలో

నర్సారావుపేట, అక్టోబరు 11

నర్సారావుపేట పట్టణములోని డంగే నగర్ (లింగం గుంటకాలనీ)లో గల యువజన సమాఖ్య కార్యాలయానికి శ్రీ జాన్ లూథర్ ప్రారంభించారు.

ఆఫీసు ప్రారంభానికి ముందు నర్సారావుపేట ఏరియా యువజన సమాఖ్య కార్యదర్శి శ్రీ హనుమంతరావు యువజన సమాఖ్య పతాకాన్ని ఆవిష్కరించారు.

అనంతరం ఆఫీసులో జరిగిన సమావేశానికి శ్రీ రామనారాయణ అధ్యక్షత వహించారు. యువజన సమాఖ్య కార్యక్రమాలను గూర్చి శ్రీ హనుమంతరావు ప్రసంగించారు.

డంగే నగర్ యూనిటీ నుండి ముద్రాసు మహాసభకు ముగ్గురు ప్రతినిధులను పంపుటకు నిర్ణయించారు.

బొమ్మరాజుపల్లిలో రైలు కొనుగోలుకు రుణం

నందిగామ, అక్టోబరు 11

గుంటూరు జిల్లా నందిగామ తాలూకా ఉప్పూడు బ్లాక్ పరిధిలో వెనుకబడిన బొమ్మరాజుపల్లి గ్రామానికి ఇటీవలగా రెండు పంపు సెట్లు గాను కేవలం ముగ్గురు రైతులకు మాత్రమే పనులు జరిగి నందిగామ అంధ్రా బ్యాంకు వారు బ్యాంకు ఋణాన్నిచ్చారు. అందచేశారు. అంధ్రా బ్యాంకు వీధి ఆఫీసర్లు శ్రీ పారగోనాటి యస్. వి. రామారావు అంధ్రా బ్యాంకు మేనేజరు శ్రీ నరసింహారావు బాక్ ఆఫీసర్ నాగేశ్వరరావు ఆధ్వర్యం వహించారు.

కిల్లీకొట్లు పీకివేత

గుంటూరు జిల్లా నందిగామ పింజరిలో ఎన్న ఎన్న కిల్లీ కొట్లు, కొన్ని హ్యాండ్ పంపులను హైకోర్టు తాలూకు బాలీసులే కొంతమంది కూలగొట్టివేస్తున్నారు. (వి. వి.)

నేడే ప్రారంభం!

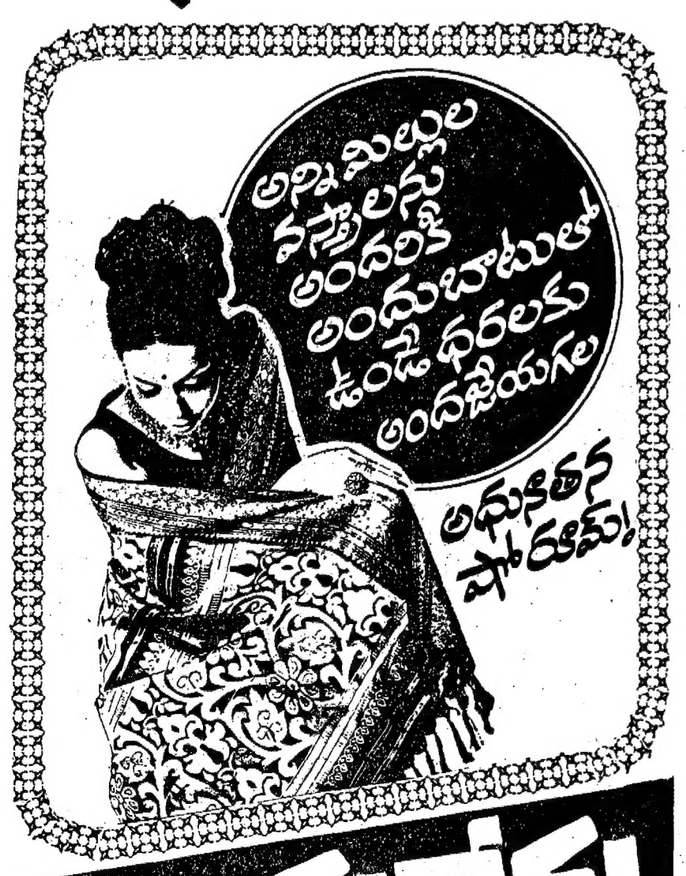

కామధేను

టెక్స్‌టైల్ కాంప్లెక్స్

బీసెంట్ రోడ్, విజయవాడ-2.

PHONE: 62420.

గుంటూరు కిరాణా వర్తకుల సంఘం విజ్ఞప్తి

గుంటూరు, అక్టోబరు 11

నిత్యవసర కిరాణా వర్తకులు 2 కిలోల్ బస్తాలకు పేరుతగ, పేరుతగ ఉత్పత్తులు పైపెన్సు లేకుండా కలిగి వుండటాన్ని అనుమతిస్తూ మినహాయింపులు ఇవ్వవలసిందిగా గుంటూరు కిరాణా రిటైల్ మర్చంట్స్ అసోసియేషన్ రాష్ట్ర పౌర సరఫరాల కమిషనరుకు విజ్ఞప్తి చేసింది.

పేరుతగ, పేరుతగ ఉత్పత్తుల వ్యాపారాన్ని క్రమబద్ధం చేయాలన్న రాష్ట్ర ప్రభుత్వ నిర్ణయంవల్ల అ నో ఏ యే షన్ హర్షం వెలిబుచ్చింది. లైసెన్సుగల ప్రతి అర్హులకు కొన్ని మినహాయింపులు ఇవ్వడానికి చిన్న రిటైల్ డీలర్లకు ఎటువంటి మినహాయింపు ఇవ్వడంలేదు.

అందువల్ల చిన్న రిటైల్ డీలర్లకు 2 కిలోల్ బస్తాలు పేరుతగ, పేరుతగ ఉత్పత్తులను కలిగి వుండటాన్ని అనుమతించవలసిందిగా అసోసియేషన్ విజ్ఞప్తిచేసింది.

ఫారెస్ట్ రేంజర్ల వసతి భవన ప్రారంభోత్సవం

ఇబ్రహీంపట్నం, అక్టోబరు 11

ఇబ్రహీంపట్నంలో రు. 18 లక్షల వ్యయంతో నిర్మించబడిన ఫారెస్టు రేంజర్ల వసతి భవనాలను, లెక్చరర్ల హాస్టళ్లను రాష్ట్ర అటవీశాఖ మంత్రి ఇటీవల ప్రారంభోత్సవం చేశారు.

ఈ భవనాలలో ఫారెస్టు రేంజర్ల శిక్షణా తరగతులు ప్రారంభం కానున్నాయి.

ఈ సందర్భంగా జరిగిన సభలో జిల్లా కలెక్టర్ తదితరులు పుష్కలాధికారులు పాల్గొన్నారు.

కొలత ఫారెస్టు స్కూలు ప్రిన్సిపాల్ శ్రీ పి. యస్. రావు స్వాగతం పలికారు.

శ్రీ ఎ. ఉపేంద్రరావు వందన సమర్పణ చేశారు.

1976లో నటరత్న సాధించిన మరో ఘనవిజయం!

50 రోజుల్లో....

త్రివేణి ప్రొడక్షన్స్

బంగారు మనిషి

ఈస్ట్‌మన్ కలర్

నిర్మాత: పి.పేర్రాజు దర్శకత్వం: వి.భీమ్‌సింగ్

సంగీతం: కె.వి.మహదేవన్ మాటలు: గొల్లపూడి

కెమెరా: విఠల్‌రావు కళ: సూరన్న ఎడిటింగ్: పాల్‌దొరైసింగ్

శ్రీఫిలింస్ విడుదల

నిడదవోలు జయలక్ష్మి పిక్చర్స్ మైసూర్ విజయలక్ష్మి మూవీస్ ఒరిస్సా సాయిలక్ష్మి ఫిలింస్

విశాలాంధ్ర విజయవాడ పబ్లిషర్ టి.వెంకటేశ్వరరావు, ఎడిటర్ పి.రామనాథరావు ముద్రణ విశాలాంధ్ర ప్రెస్ విజయవాడ-520004 R No 1138/75